

- OP Terres de Loire Habitat
- SA Loir-et-Cher Logement
- SA Jacques-Gabriel
- Immobilière Val de Loire
- Autres bailleurs

Nombre de logements sociaux
par commune de l'EPCI

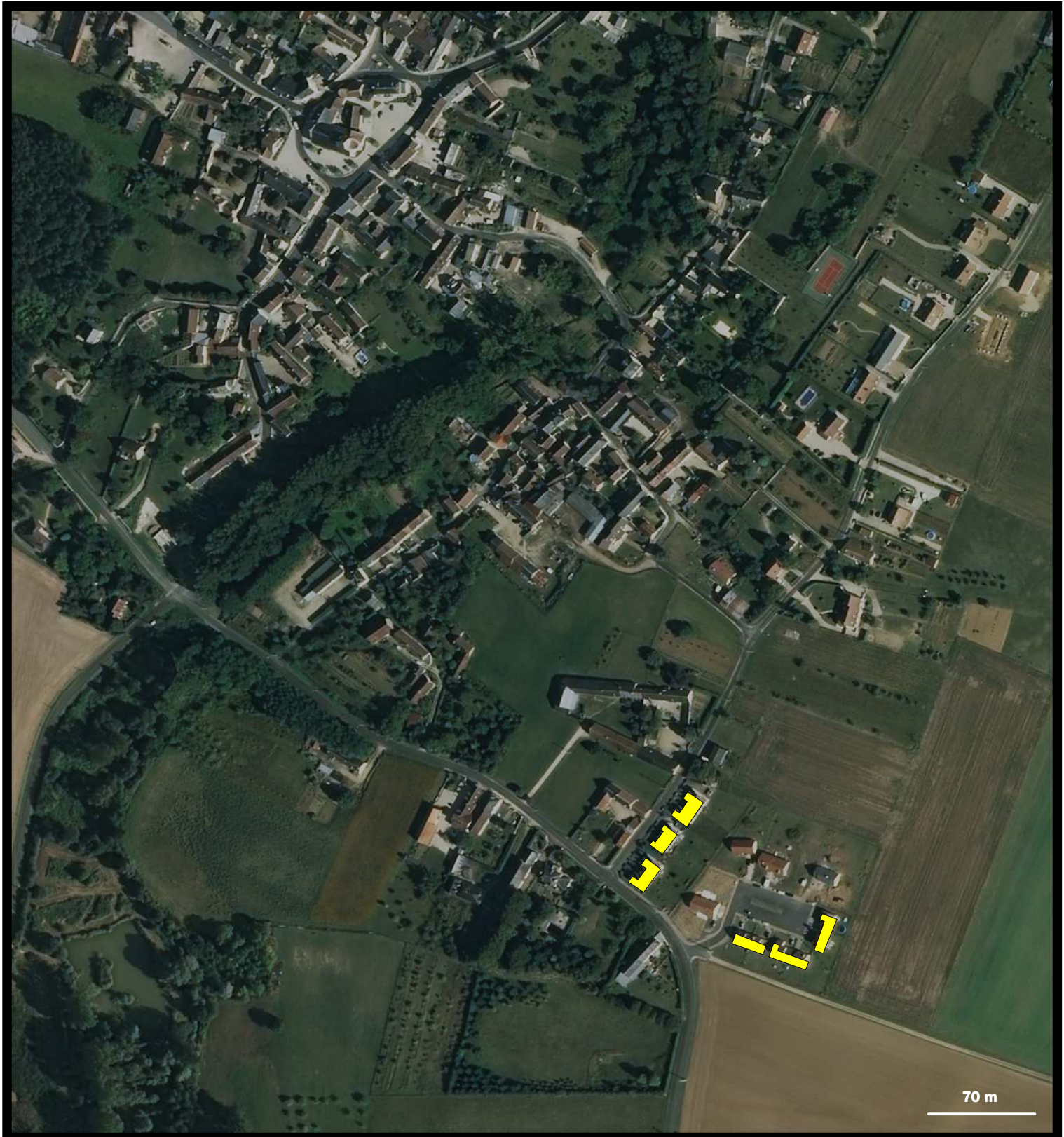
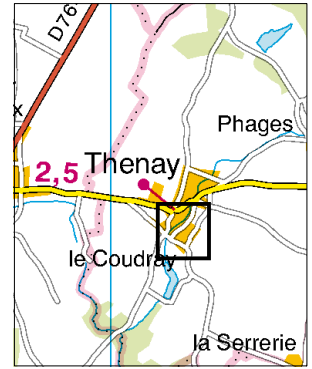
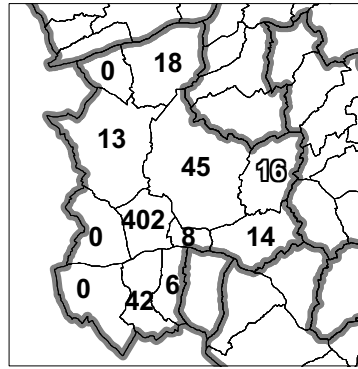

Parc locatif social conjoncture au 01/01/2010	Commune	Communauté de communes	Département
	Thenay	Cher à la Loire	Loir-et-Cher
Nombre de logements sociaux	16	572	20 668
- dont collectifs	0	400	15 268
- dont individuels	16	172	5 400
Taux de logements sociaux / aux résidences principales *	4,4%	8,5%	14,6%
Nombre de logements vacants depuis plus de trois mois	1	43	1 289
Taux de vacance de plus de trois mois	6,3%	7,5%	6,2 %

Structure du parc locatif social au 01 janvier 2010	Commune	Communauté de communes	Département
	Thenay	Cher à la Loire	Loir-et-Cher
Date de construction :			
Part des logements construits avant 1975	0%	37%	47%
Part des logements construits de 1975 à 1989	0%	35%	30%
Part des logements construits de 1990 à 1999	63%	16%	14%
Part des logements construits à partir de 2000	38%	12%	9%
Organismes gestionnaires (en nb de logements) :			
OP terres de Loire Habitat	0	322	7 748
SA HLM Loir-et-Cher Logement	16	106	6 821
SA HLM Jacques-Gabriel	0	144	5 482
SA HLM immobilière Val-de-Loire	0	0	531
Autres organismes	0	0	86
Taille des logements :			
Part des logements de type T1	0%	6%	4%
Part des logements de type T2	25%	20%	14%
Part des logements de type T3	38%	32%	34%
Part des logements de type T4	25%	32%	38%
Part des logements de type T5	13%	9%	10%

Nombre de logements sociaux gérés par la commune **	4	31	645
--	----------	-----------	------------

