

- OP Terres de Loire Habitat
- SA Loir-et-Cher Logement
- SA Jacques-Gabriel
- Immobilière Val de Loire
- Autres bailleurs

Nombre de logements sociaux par commune de l'EPCI

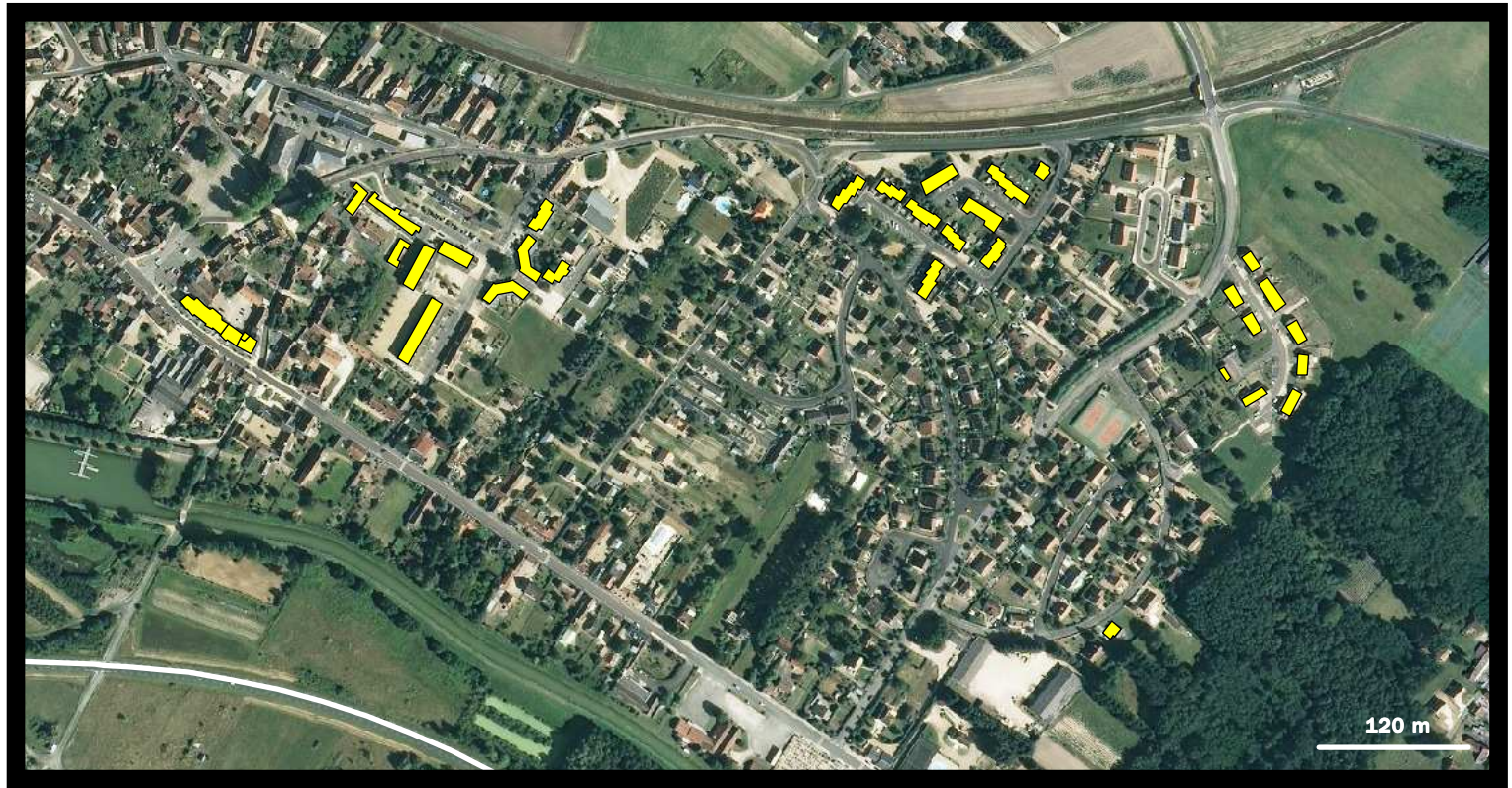
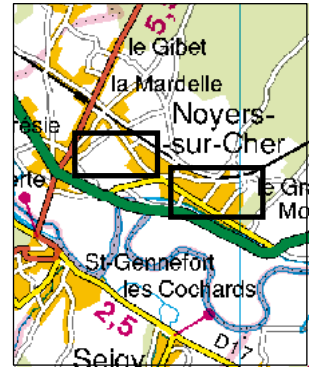
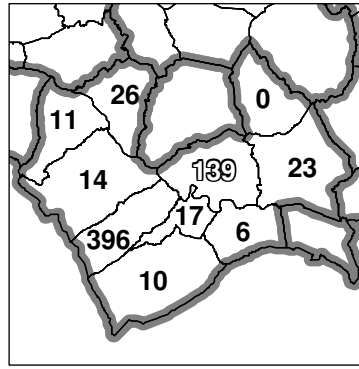

| <b>Parc locatif social<br/>conjoncture au 01/01/2009</b> | Commune                | Communauté de communes             | Département         |
|--|------------------------|------------------------------------|---------------------|
|  | <b>Noyers-sur-Cher</b> | <b>Val de Cher - Saint-Alignan</b> | <b>Loir-et-Cher</b> |
| <b>Nombre de logements sociaux</b>                       | 139                    | 642                                | 20 566              |
| - dont collectifs  | 70                     | 452                                | 15 277              |
| - dont individuels                                       | 69                     | 190                                | 5 289               |
| Taux de logements sociaux / aux résidences principales * | 11,3%                  | 11,0%                              | 14,6%               |
| Nombre de logements vacants depuis plus de trois mois    | 4                      | 62                                 | 1 046               |
| Taux de vacance de plus de trois mois                    | 2,9%                   | 9,7%                               | 5,1 %               |

| <b>Structure du parc locatif social<br/>au 01 janvier 2009</b> | Commune                | Communauté de communes             | Département         |
|--|------------------------|------------------------------------|---------------------|
|  | <b>Noyers-sur-Cher</b> | <b>Val de Cher - Saint-Alignan</b> | <b>Loir-et-Cher</b> |
| <b>Date de construction :</b>                                  |                        |                                    |                     |
| Part des logements construits avant 1975                       | 24%                    | 28%                                | 48%                 |
| Part des logements construits de 1975 à 1989                   | 45%                    | 49%                                | 30%                 |
| Part des logements construits de 1990 à 1999                   | 23%                    | 15%                                | 14%                 |
| Part des logements construits à partir de 2000                 | 7%                     | 7%                                 | 8%                  |
| <b>Organismes gestionnaires (en nb de logements) :</b>         |                        |                                    |                     |
| OP terres de Loire Habitat                                     | 0                      | 347                                | 7 799               |
| SA HLM Loir-et-Cher Logement                                   | 139                    | 162                                | 6 759               |
| SA HLM Jacques-Gabriel   | 0                      | 133                                | 5 445               |
| SA HLM immobilière Val-de-Loire                                | 0                      | 0                                  | 416                 |
| Autres organismes  | 0                      | 0                                  | 86                  |
| <b>Taille des logements :</b>                                  |                        |                                    |                     |
| Part des logements de type T1                                  | 4%                     | 4%                                 | 4%                  |
| Part des logements de type T2                                  | 22%                    | 20%                                | 13%                 |
| Part des logements de type T3                                  | 31%                    | 35%                                | 34%                 |
| Part des logements de type T4                                  | 38%                    | 34%                                | 37%                 |
| Part des logements de type T5                                  | 4%                     | 7%                                 | 10%                 |
| Non renseigné  | 1%                     | 0%                                 | 1%                  |

|  |   |    |     |
|--|---|----|-----|
| <b>Nombre de logements sociaux gérés par la commune **</b> | 2 | 26 | 645 |
|--|---|----|-----|

