

- OP Terres de Loire Habitat
- SA Loir-et-Cher Logement
- SA Jacques-Gabriel
- Immobilière Val de Loire
- Autres bailleurs

Nombre de logements sociaux par commune de l'EPCI

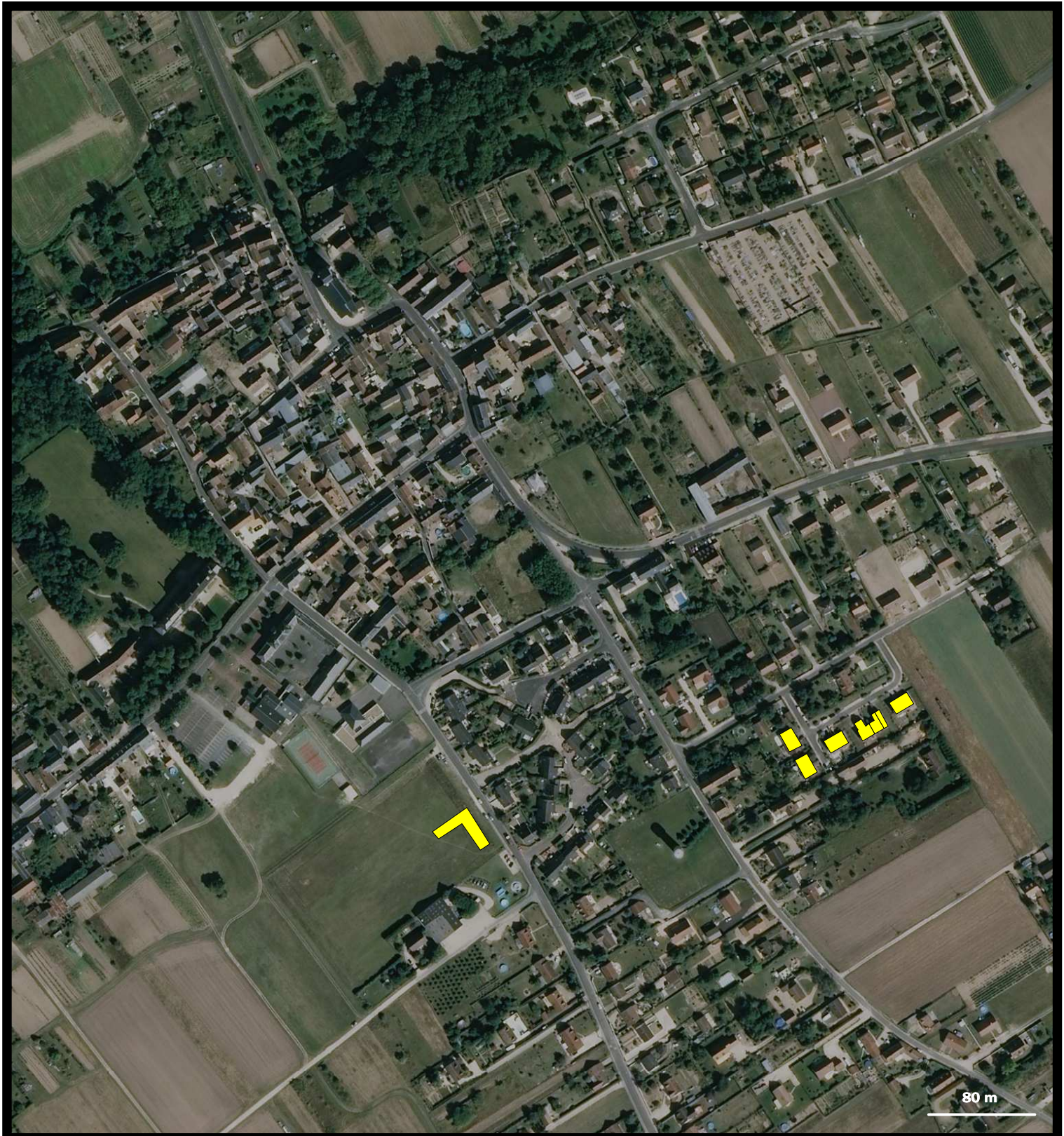
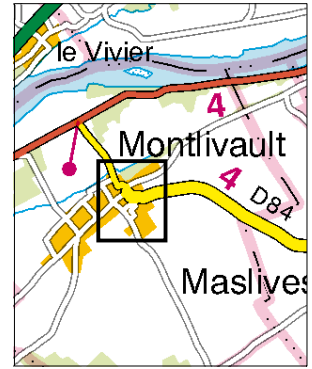
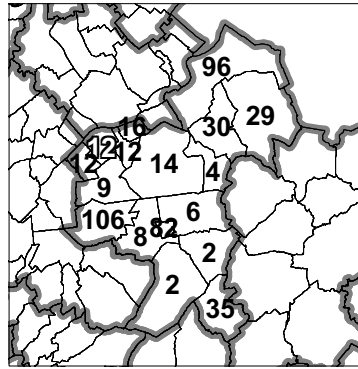

Parc locatif social conjoncture au 01/01/2010	Commune	Communauté de communes	Département
	Montlivault	Pays de Chambord	Loir-et-Cher
Nombre de logements sociaux	12	463	20 668
- dont collectifs	6	69	15 268
- dont individuels	6	394	5 400
Taux de logements sociaux / aux résidences principales *	2,3%	5,7%	14,6%
Nombre de logements vacants depuis plus de trois mois	0	7	1 289
Taux de vacance de plus de trois mois	0,0%	1,5%	6,2 %

Structure du parc locatif social au 01 janvier 2010	Commune	Communauté de communes	Département
	Montlivault	Pays de Chambord	Loir-et-Cher
Date de construction :			
Part des logements construits avant 1975	0%	4%	47%
Part des logements construits de 1975 à 1989	0%	45%	30%
Part des logements construits de 1990 à 1999	100%	30%	14%
Part des logements construits à partir de 2000	0%	22%	9%
Organismes gestionnaires (en nb de logements) :			
OP terres de Loire Habitat	0	192	7 748
SA HLM Loir-et-Cher Logement	12	245	6 821
SA HLM Jacques-Gabriel	0	2	5 482
SA HLM immobilière Val-de-Loire	0	24	531
Autres organismes	0	0	86
Taille des logements :			
Part des logements de type T1	0%	0%	4%
Part des logements de type T2	0%	13%	14%
Part des logements de type T3	17%	25%	34%
Part des logements de type T4	17%	45%	38%
Part des logements de type T5	67%	15%	10%

Nombre de logements sociaux gérés par la commune **	0	41	645
------------------------------------------------------------	---	----	-----

