

- OP Terres de Loire Habitat
- SA Loir-et-Cher Logement
- SA Jacques-Gabriel
- Immobilière Val de Loire
- Autres bailleurs

Nombre de logements sociaux
par commune de l'EPCI

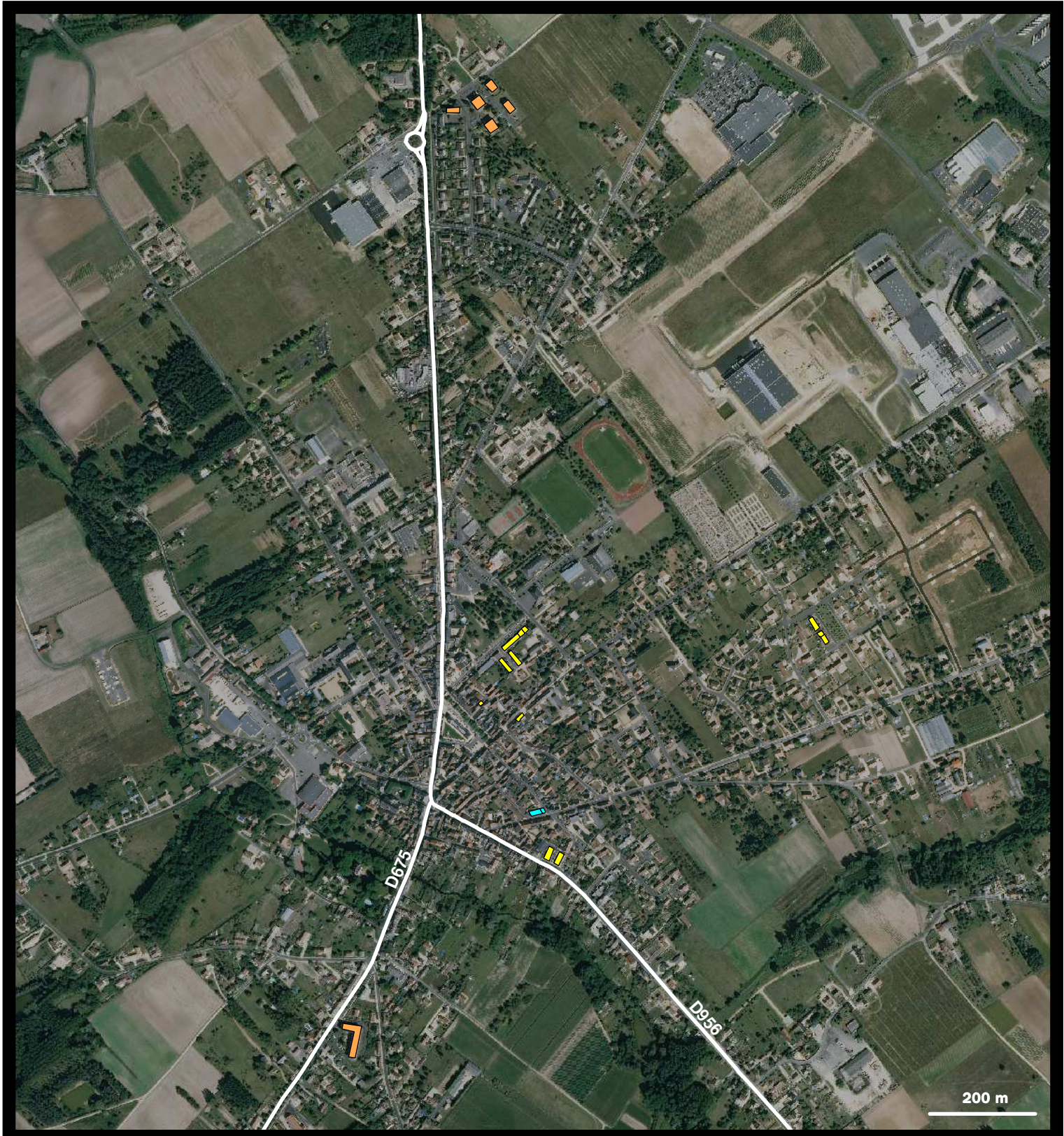
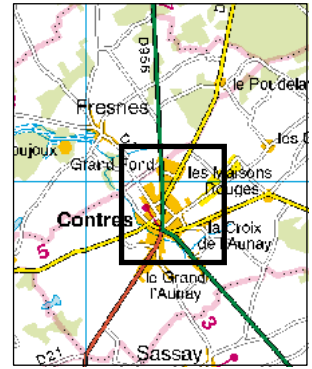
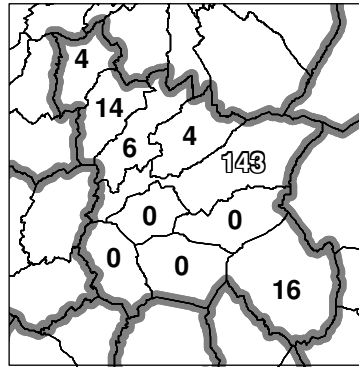

| Parc locatif social conjoncture au 01/01/2009 | Commune | Communauté de communes | Département |
|--|----------------|---------------------------|---------------------|
| | Contres | Controis | Loir-et-Cher |
| Nombre de logements sociaux | 143 | 187 | 20 566 |
| - dont collectifs | 113 | 113 | 15 277 |
| - dont individuels | 30 | 74 | 5 289 |
| Taux de logements sociaux / aux résidences principales * | 9,6% | 4,8% | 14,6% |
| Nombre de logements vacants depuis plus de trois mois | 1 | 2 | 1 046 |
| Taux de vacance de plus de trois mois | 0,7% | 1,1% | 5,1 % |

| Structure du parc locatif social au 01 janvier 2009 | Commune | Communauté de communes | Département |
|--|----------------|---------------------------|---------------------|
| | Contres | Controis | Loir-et-Cher |
| Date de construction : | | | |
| Part des logements construits avant 1975 | 27% | 20% | 48% |
| Part des logements construits de 1975 à 1989 | 34% | 33% | 30% |
| Part des logements construits de 1990 à 1999 | 23% | 26% | 14% |
| Part des logements construits à partir de 2000 | 17% | 20% | 8% |
| Organismes gestionnaires (en nb de logements) : | | | |
| OP terres de Loire Habitat | 108 | 134 | 7 799 |
| SA HLM Loir-et-Cher Logement | 30 | 48 | 6 759 |
| SA HLM Jacques-Gabriel | 5 | 5 | 5 445 |
| SA HLM immobilière Val-de-Loire | 0 | 0 | 416 |
| Autres organismes | 0 | 0 | 86 |
| Taille des logements : | | | |
| Part des logements de type T1 | 4% | 3% | 4% |
| Part des logements de type T2 | 15% | 11% | 13% |
| Part des logements de type T3 | 33% | 28% | 34% |
| Part des logements de type T4 | 40% | 47% | 37% |
| Part des logements de type T5 | 8% | 10% | 10% |
| Non renseigné | 1% | 1% | 1% |

| | | | |
|--|----------|-----------|------------|
| Nombre de logements sociaux gérés par la commune ** | 4 | 31 | 645 |
|--|----------|-----------|------------|

