

- OP Terres de Loire Habitat
- SA Loir-et-Cher Logement
- SA Jacques-Gabriel
- Immobilière Val de Loire
- Autres bailleurs

Nombre de logements sociaux
par commune de l'EPCI

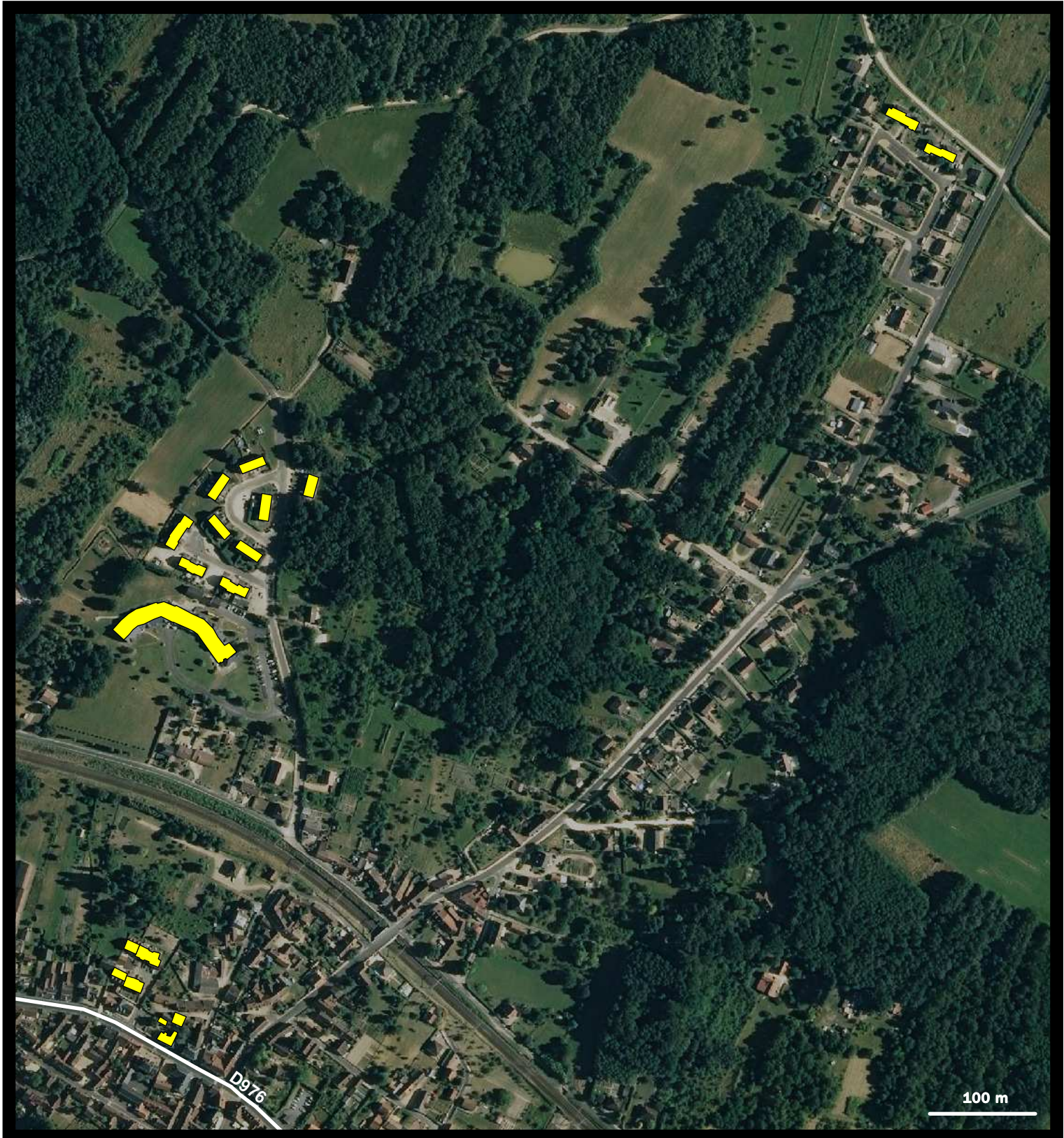
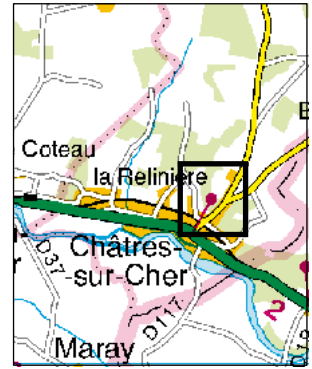
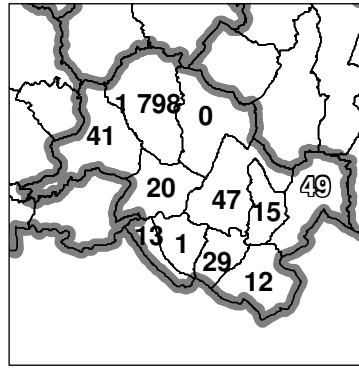

| Parc locatif social conjoncture au 01/01/2009 | Commune | Communauté de communes | Département |
|--|-------------------------|--------------------------------------|---------------------|
| | Châtres-sur-Cher | Romorantinois et du Monestois | Loir-et-Cher |
| Nombre de logements sociaux | 49 | 2 025 | 20 566 |
| - dont collectifs | 4 | 1 540 | 15 277 |
| - dont individuels | 45 | 485 | 5 289 |
| Taux de logements sociaux / aux résidences principales * | 9,9% | 16,8% | 14,6% |
| Nombre de logements vacants depuis plus de trois mois | 2 | 152 | 1 046 |
| Taux de vacance de plus de trois mois | 4,1% | 7,5% | 5,1 % |

| Structure du parc locatif social au 01 janvier 2009 | Commune | Communauté de communes | Département |
|--|-------------------------|--------------------------------------|---------------------|
| | Châtres-sur-Cher | Romorantinois et du Monestois | Loir-et-Cher |
| Date de construction : | | | |
| Part des logements construits avant 1975 | 12% | 49% | 48% |
| Part des logements construits de 1975 à 1989 | 51% | 28% | 30% |
| Part des logements construits de 1990 à 1999 | 16% | 18% | 14% |
| Part des logements construits à partir de 2000 | 20% | 5% | 8% |
| Organismes gestionnaires (en nb de logements) : | | | |
| OP terres de Loire Habitat | 0 | 942 | 7 799 |
| SA HLM Loir-et-Cher Logement | 49 | 245 | 6 759 |
| SA HLM Jacques-Gabriel | 0 | 772 | 5 445 |
| SA HLM immobilière Val-de-Loire | 0 | 66 | 416 |
| Autres organismes | 0 | 0 | 86 |
| Taille des logements : | | | |
| Part des logements de type T1 | 2% | 5% | 4% |
| Part des logements de type T2 | 10% | 16% | 13% |
| Part des logements de type T3 | 10% | 33% | 34% |
| Part des logements de type T4 | 73% | 36% | 37% |
| Part des logements de type T5 | 4% | 10% | 10% |
| Non renseigné | 0% | 0% | 1% |

| | | | |
|--|---|----|-----|
| Nombre de logements sociaux gérés par la commune ** | 0 | 17 | 645 |
|--|---|----|-----|

