

## 4 - ZONES D'ACTIVITES DE LA COMMUNAUTE DE COMMUNES DU PAYS DE RONSARD

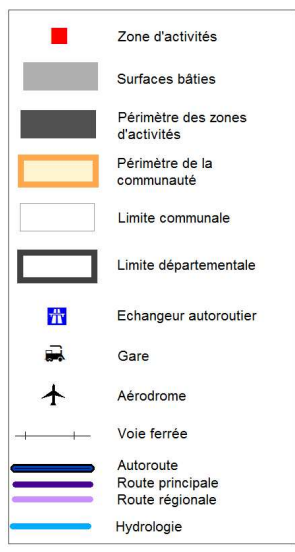

### Communauté de communes du Pays de Ronsard

> 4.1	Zone Artisanale	Montoire-sur-le-Loir
> 4.2	Zone Industrielle de Bois Blanche	Montoire-sur-le-Loir
> 4.3	Zone Les Galliennes	Montoire-sur-le-Loir
> 4.4	Zone Le Bourg	Saint-Martin-des-Bois
> 4.5	Zone des Devants	Villedieu-le-Château

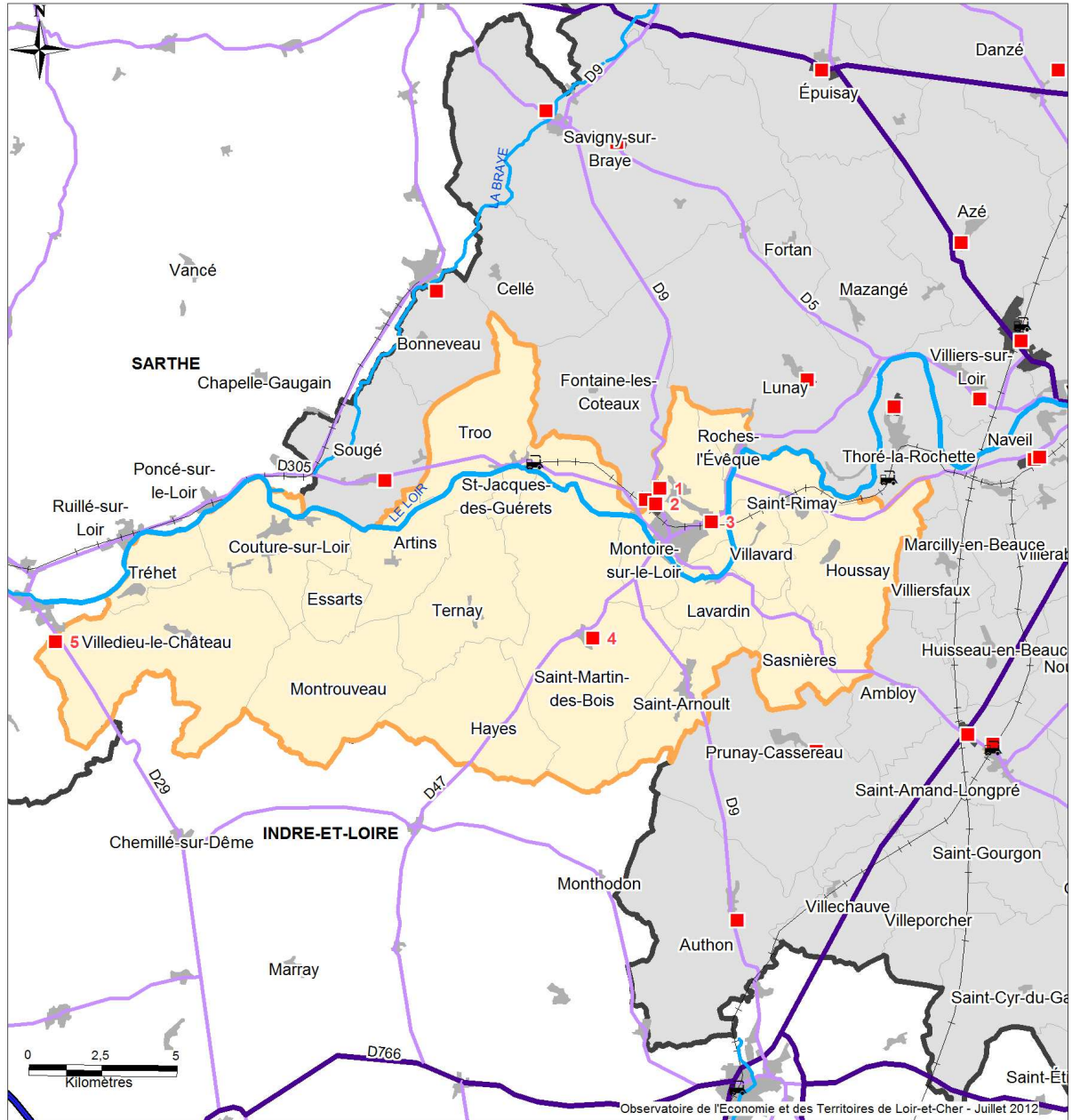

**Communauté de communes du Pays de Ronsard**

> 4.1	Zone Artisanale	1970	Propriétaire : La commune Aménageur : La Mairie Gestionnaire : La Mairie	11	134
> 4.2	Zone Industrielle de Bois Blanche	1970	Propriétaire : La Mairie et CC Pays de Ronsard pour une partie Aménageur : La Mairie et CC Pays de Ronsard pour une partie Gestionnaire : La Mairie et CC Pays de Ronsard pour une partie	26	417
> 4.3	Zone "Les Galliennes"	2011	Propriétaire : CC Pays de Ronsard Aménageur : CC Pays de Ronsard Gestionnaire : CC Pays de Ronsard	1	
> 4.4	Zone Le Bourg	1990	Propriétaire : La commune Aménageur : La Mairie Gestionnaire : La Mairie	1	1
> 4.5	Zone des Devants	2008	Propriétaire : CC Pays de Ronsard Aménageur : CC Pays de Ronsard Gestionnaire : CC Pays de Ronsard	0	

#### 4.1 Pays de Ronsard - MONTOIRE-SUR-LE-LOIR - Zone Artisanale

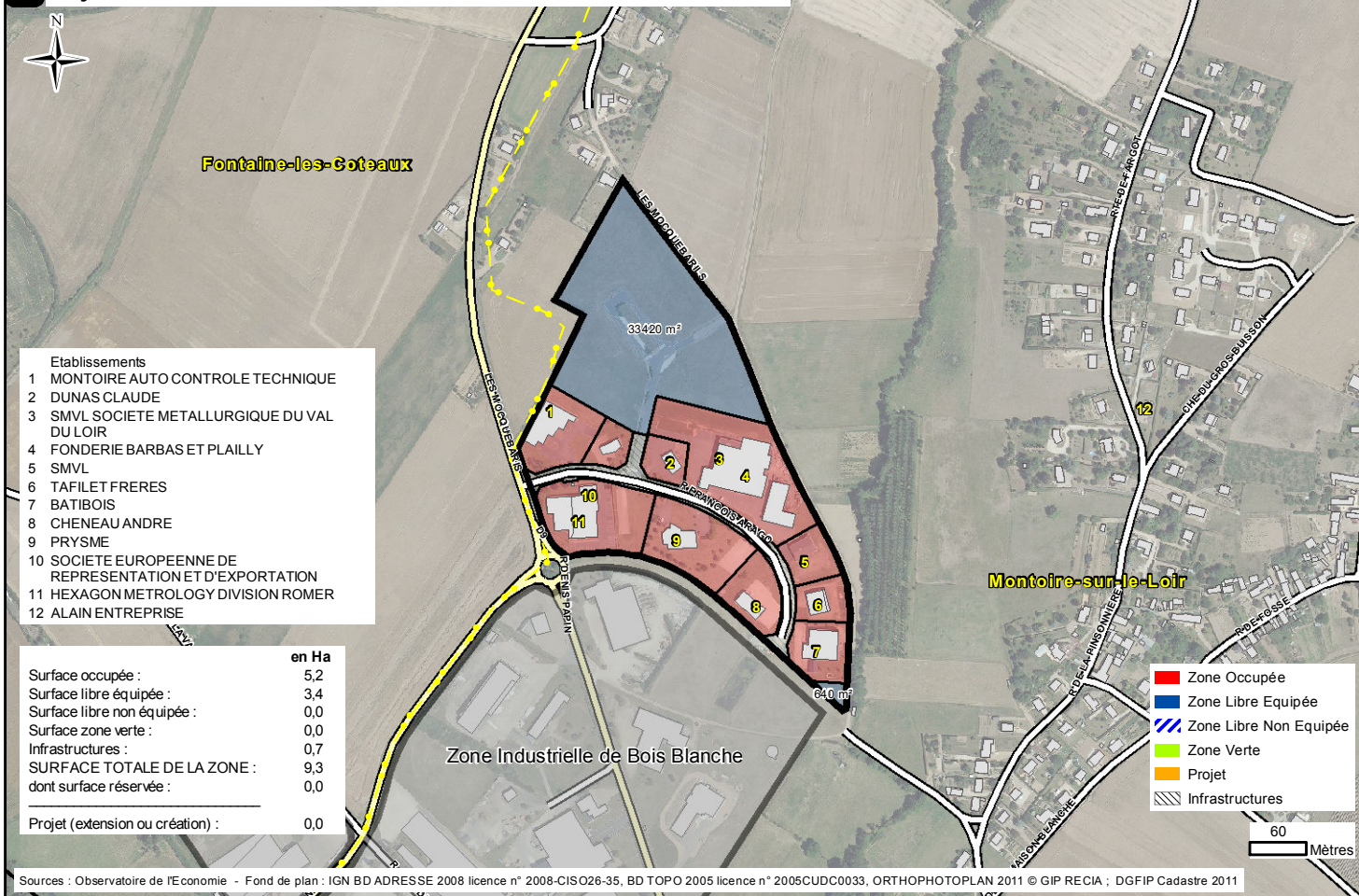

#### 4.2 Pays de Ronsard - MONTOIRE-SUR-LE-LOIR - Zone Industrielle de Bois Blanche

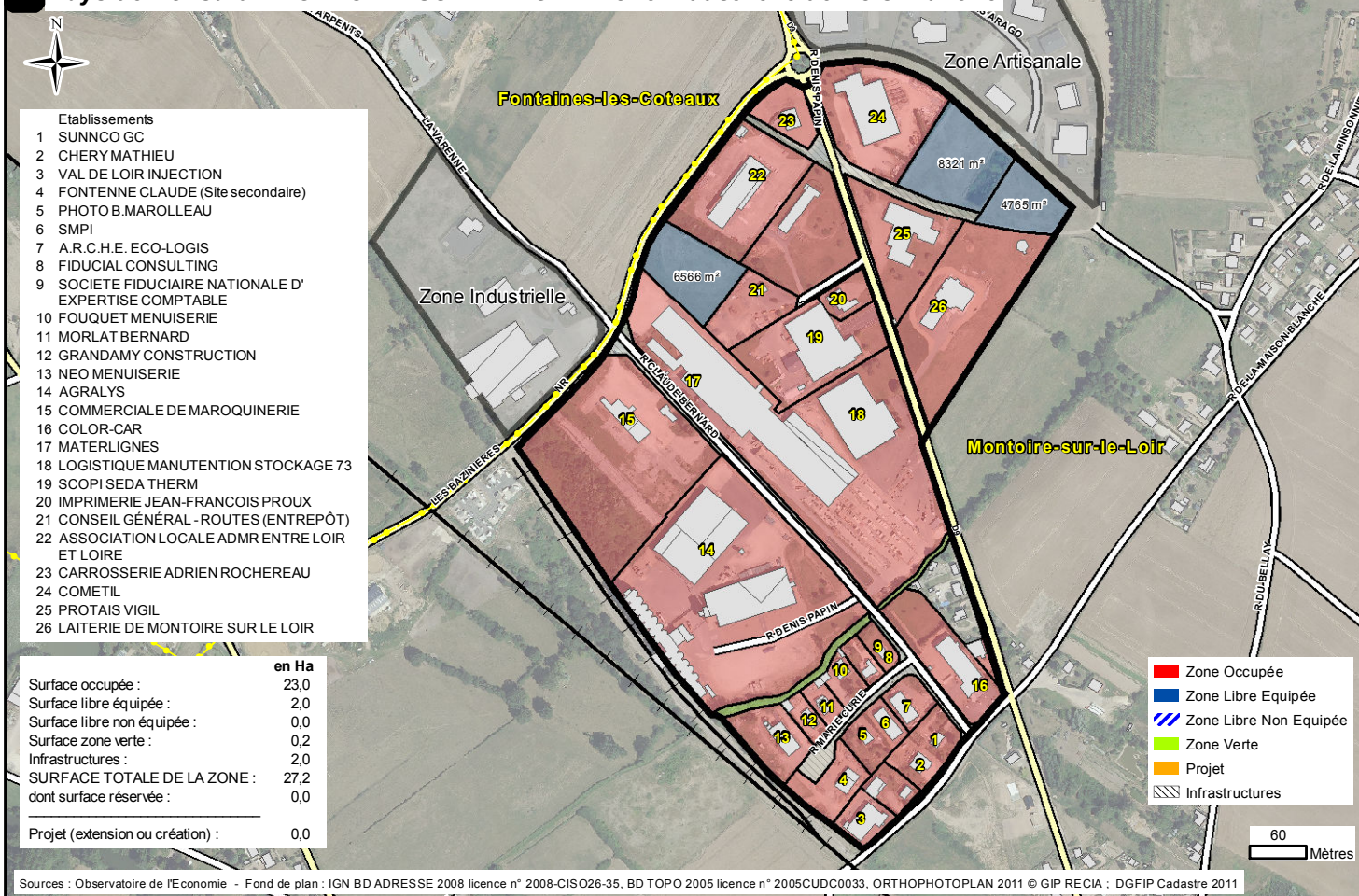

#### 4.3 Pays de Ronsard - MONTOIRE-SUR-LE-LOIR - Zone Les Galliennes

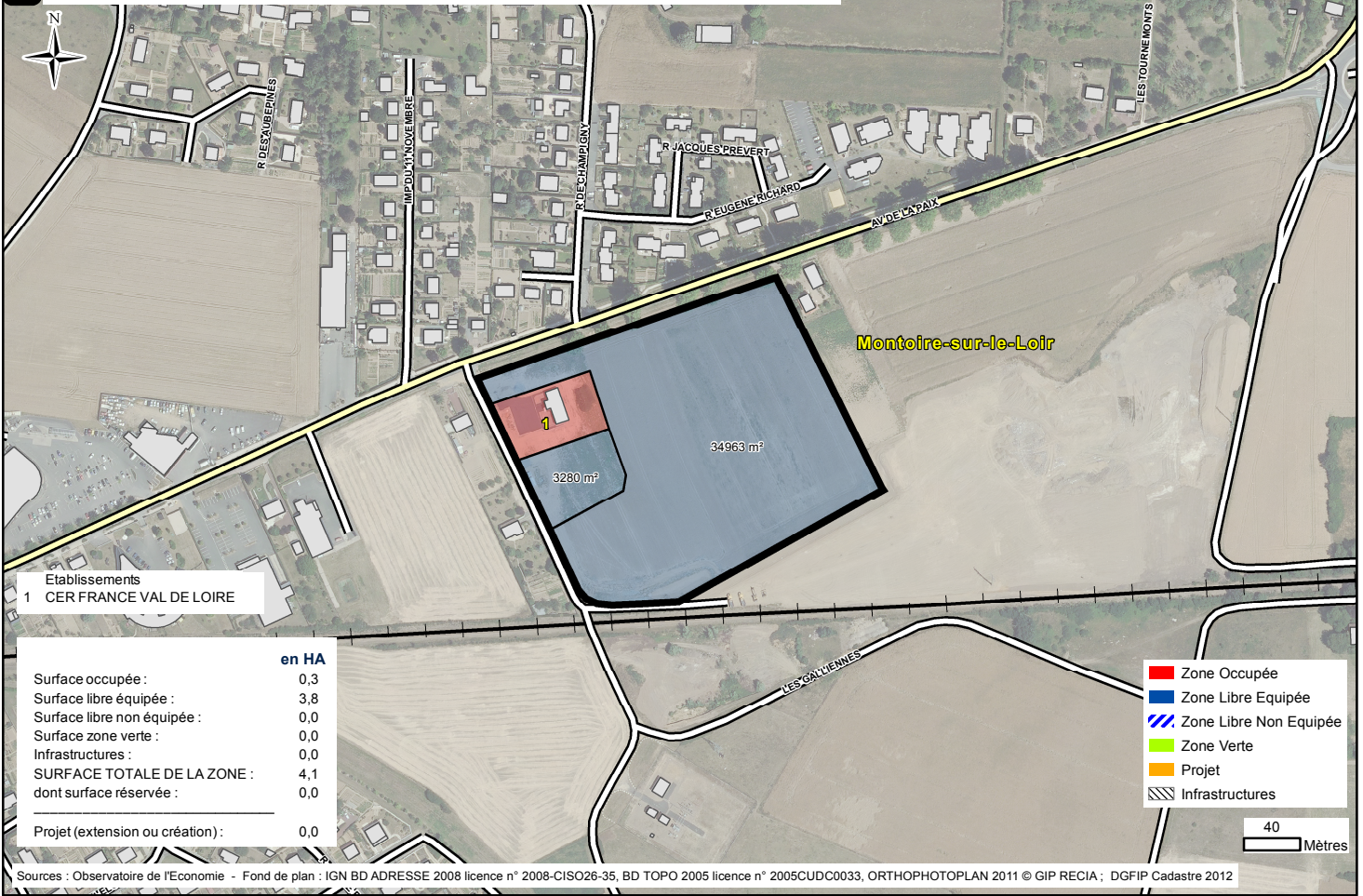

#### 4.4 Pays de Ronsard - SAINT-MARTIN-DES-BOIS - Zone Le Bourg

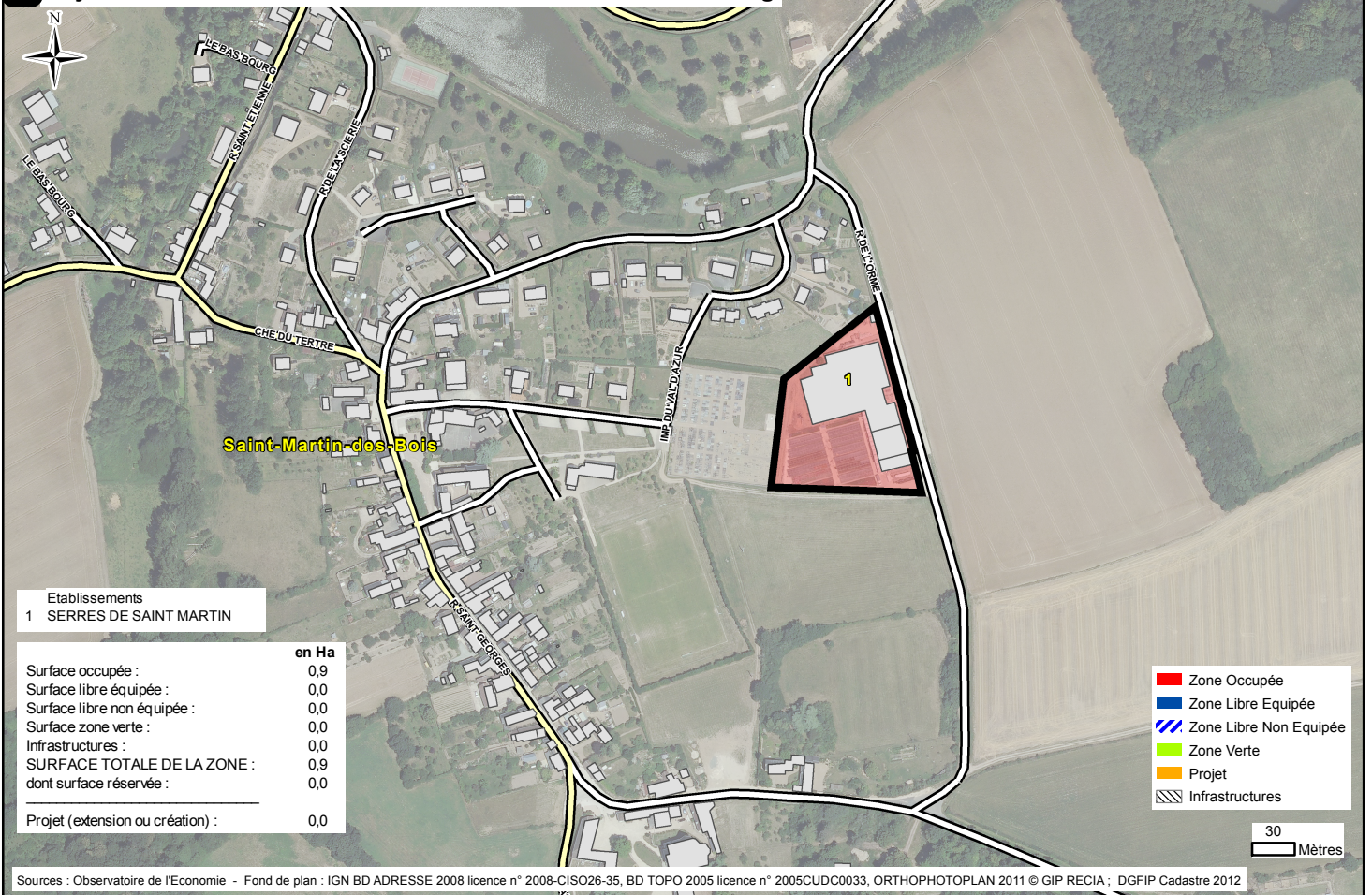

4.5 Pays de Ronsard - VILLEDIEU-LE-CHATEAU - Zone des Devants

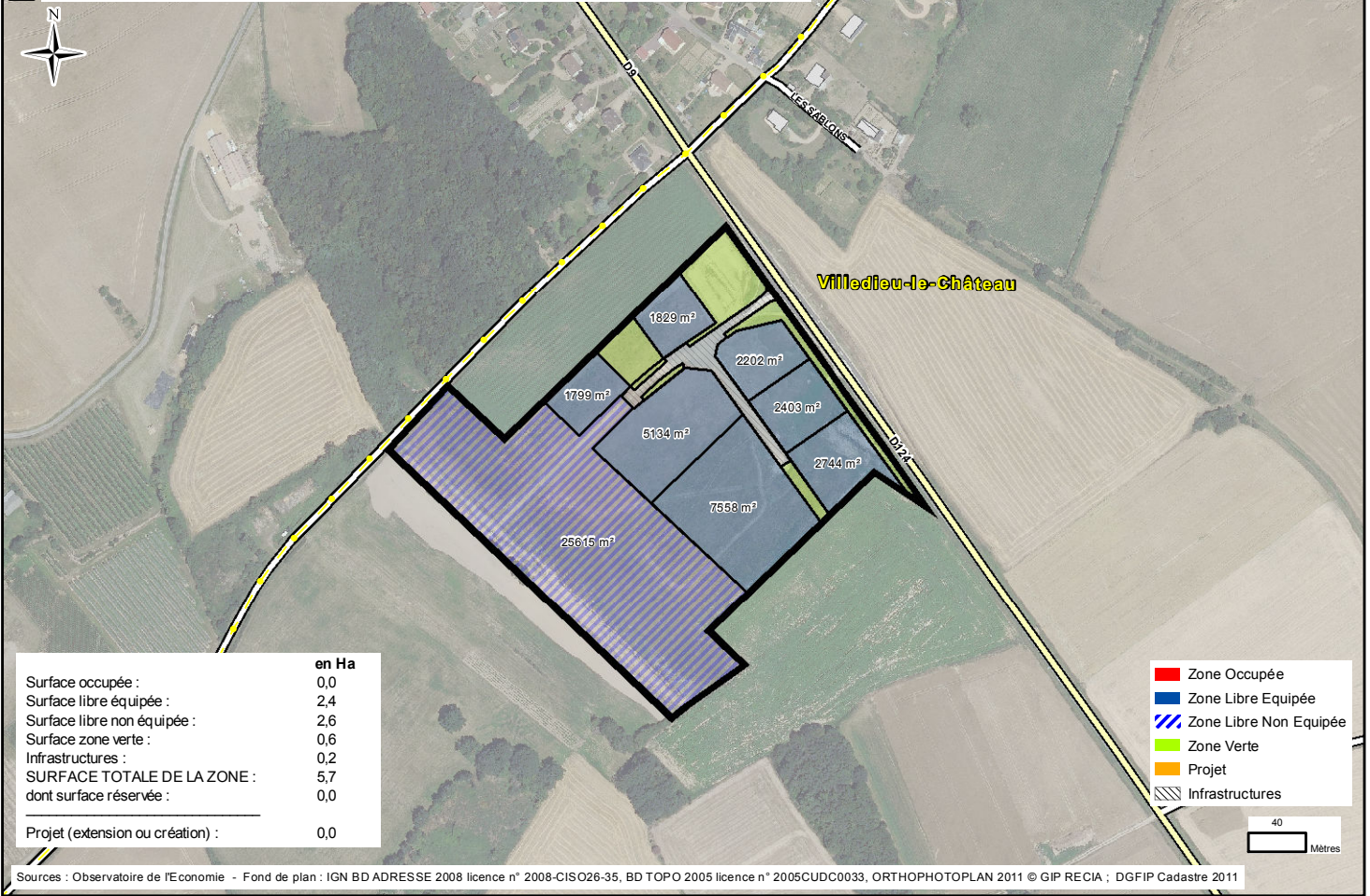

	en Ha
Surface occupée :	0,0
Surface libre équipée :	2,4
Surface libre non équipée :	2,6
Surface zone verte :	0,6
Infrastructures :	0,2
<b>SURFACE TOTALE DE LA ZONE :</b>	<b>5,7</b>
dont surface réservée :	0,0
<hr/>	
Projet (extension ou création) :	0,0

■ Zone Occupée  
■ Zone Libre Equipée  
▨ Zone Libre Non Equipée  
■ Zone Verte  
■ Projet  
 Infrastructures

40 Mètres

Sources : Observatoire de l'Economie - Fond de plan : IGN BD ADRESSE 2008 licence n° 2008-CISO26-35, BD TOPO 2005 licence n° 2005CUDC0033, ORTHOPHOTOPLAN 2011 © GIP RECIA ; DGFIP Cadastre 2011