

12 - ZONES D'ACTIVITES DE LA COMMUNAUTE DE COMMUNES DU PAYS DE CHAMBORD

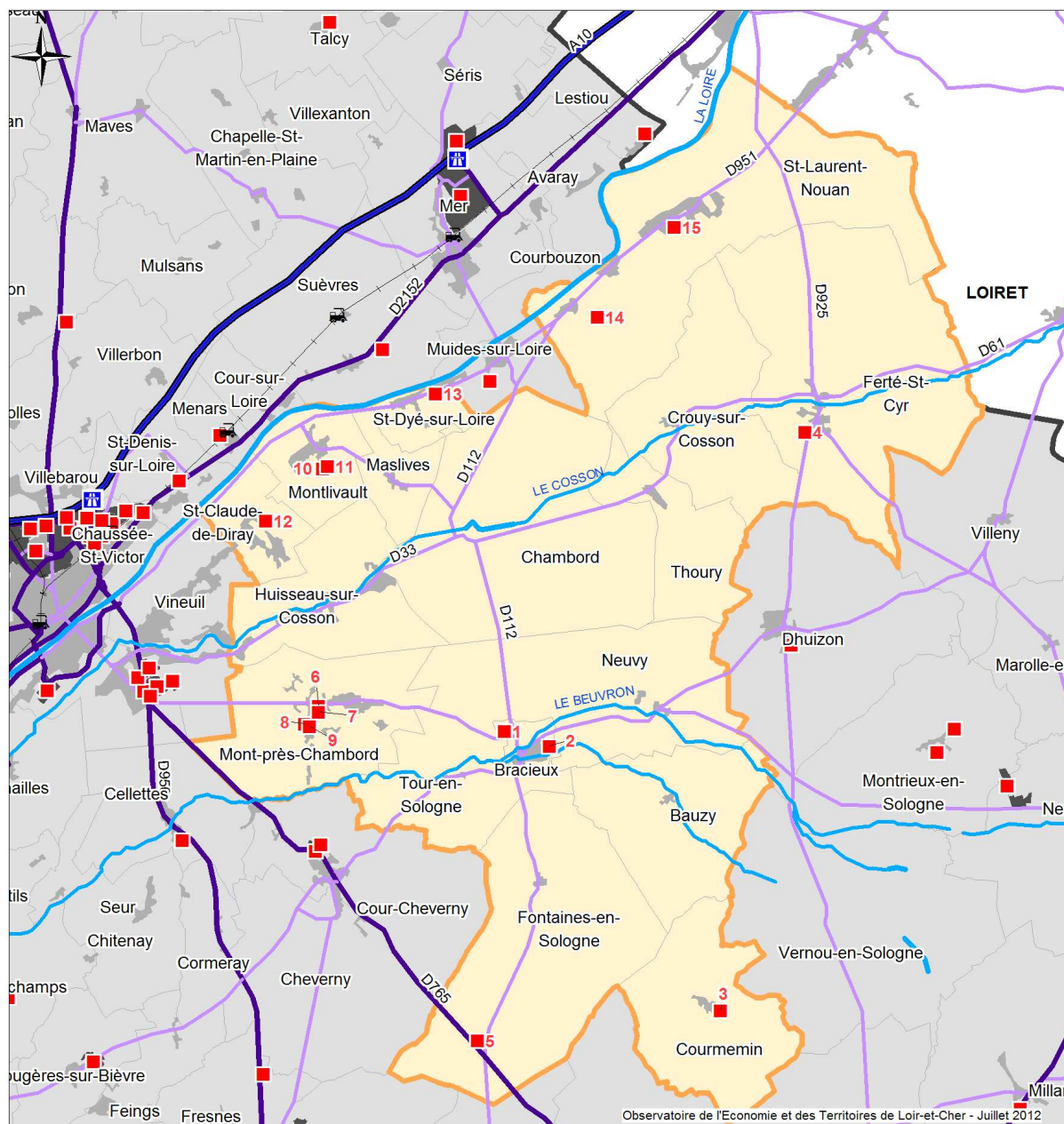

Communauté de communes du Pays de Chambord

> 12.1	Zone d'Activités des Châteaux	Bracieux
> 12.2	Zone Le Chêne	Bracieux
> 12.3	Zone Artisanale	Courmemin
> 12.4	ZA La Futaie	La Ferté-Saint-Cyr
> 12.5	Zone de la Gaucherie	Fontaines-en-Sologne
> 12.6	Zone Les Morines	Mont-près-Chambord
> 12.7	Zone des Morines 2	Mont-près-Chambord
> 12.8	ZA de Champ Chardon	Mont-près-Chambord
> 12.9	Zone de la Cave	Mont-près-Chambord
> 12.10	Zone "Le Champ de Caille"	Montlivault
> 12.11	Zone "Le Noyers Goujon"	Montlivault
> 12.12	ZA des Tabardières	Saint-Claude-de-Diray
> 12.13	Zone Artisanale	Saint-Dyé-sur-Loire
> 12.14	ZA de Nouan	Saint-Laurent-Nouan
> 12.15	ZA du Petit Four	Saint-Laurent-Nouan



Communauté de communes du Pays de Chambord

> 12.1	Zone d'Activités des Châteaux	2008	Propriétaire : CC Pays de Chambord Aménageur : CC Pays de Chambord Gestionnaire : CC Pays de Chambord	0	
> 12.2	Zone Le Chêne	1993	Gestionnaire : CC Pays de Chambord	17	54
> 12.3	Zone Artisanale	1993	Propriétaire : La commune Aménageur : La Mairie Gestionnaire : La Mairie	1	
> 12.4	ZA La Futaie	1991	Propriétaire : La commune Gestionnaire : CC Pays de Chambord	7	26
> 12.5	Zone de la Gaucherie	2003	Propriétaire : CC Pays de Chambord Aménageur : CC Pays de Chambord Gestionnaire : CC Pays de Chambord	0	
> 12.6	Zone Les Morines	1989	Propriétaire : La commune Aménageur : La commune Gestionnaire : CC Pays de Chambord	16	59
> 12.7	Zone des Morines 2	2008	Propriétaire : CC Pays de Chambord Aménageur : CC Pays de Chambord Gestionnaire : CC Pays de Chambord	3	38
> 12.8	ZA de Champ Chardon	1985	Propriétaire : Commune Aménageur : La commune Gestionnaire : La commune	13	44
> 12.9	Zone de la Cave	2007	Propriétaire : CC Pays de Chambord Aménageur : CC Pays de Chambord Gestionnaire : CC Pays de Chambord	0	
> 12.10	Zone "Le Champ de Caille"	1997	Propriétaire : La commune Aménageur : La commune Gestionnaire : La commune	4	6
> 12.11	Zone "Le Noyers Goujon"	2008	Propriétaire : CC Pays de Chambord Aménageur : CC Pays de Chambord Gestionnaire : CC Pays de Chambord	1	0
> 12.12	ZA des Tabardières	1990	Propriétaire : La commune Aménageur : La Mairie et CC Pays de Chambord Gestionnaire : La Mairie et CC Pays de Chambord	9	75
> 12.13	Zone Artisanale	1991	Propriétaire : La commune Aménageur : La commune Gestionnaire : La Mairie	2	2
> 12.14	ZA de Nouan	1986	Propriétaire : La commune Aménageur : La commune Gestionnaire : la Mairie	7	12
> 12.15	ZA du Petit Four	1974	Propriétaire : La commune Aménageur : La commune Gestionnaire : La Mairie et CC Pays de Chambord	41	280

12.1 Pays de Chambord - BRACIEUX - Zone d'Activités des Châteaux

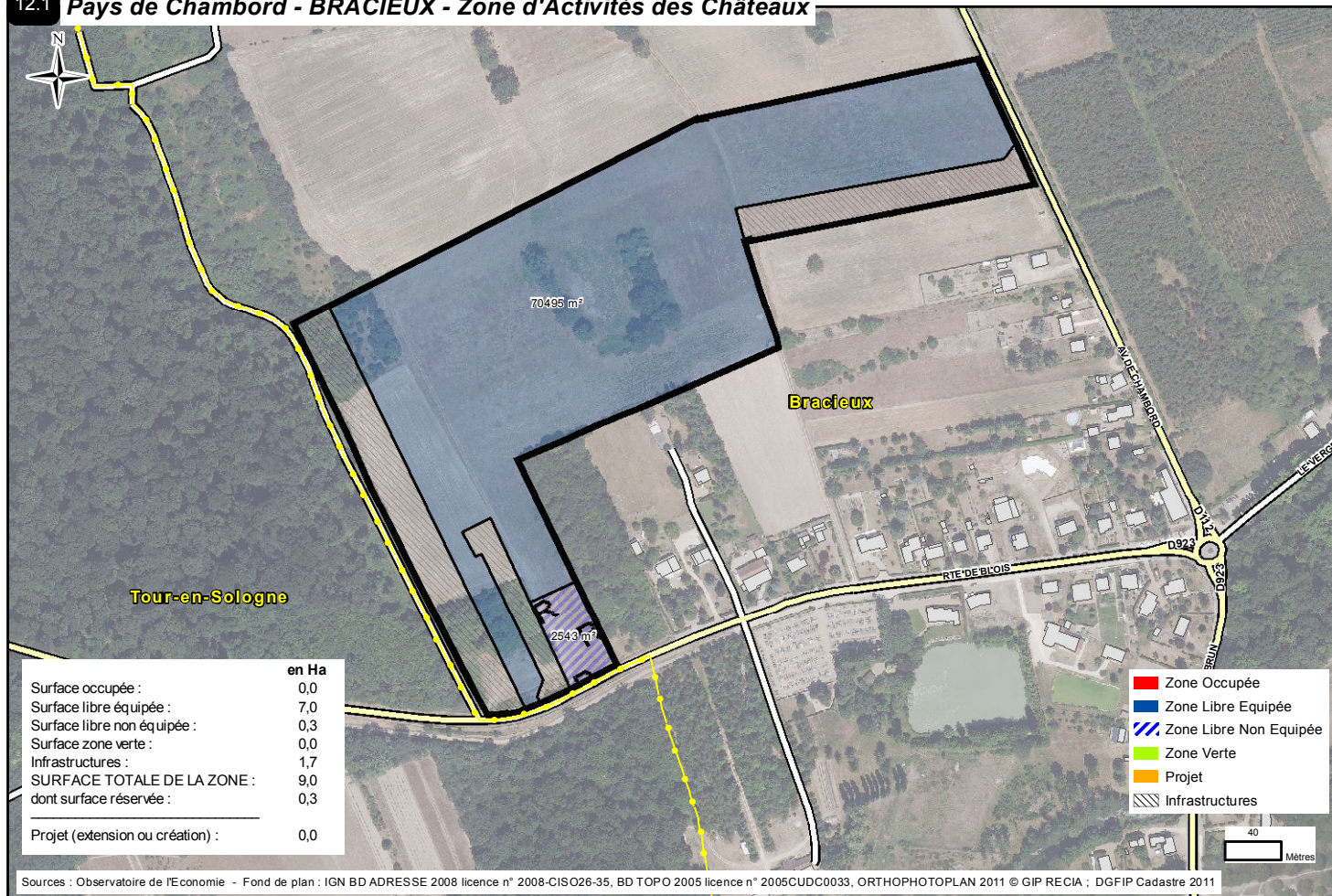

12.2 Pays de Chambord - BRACIEUX - Zone Le Chêne

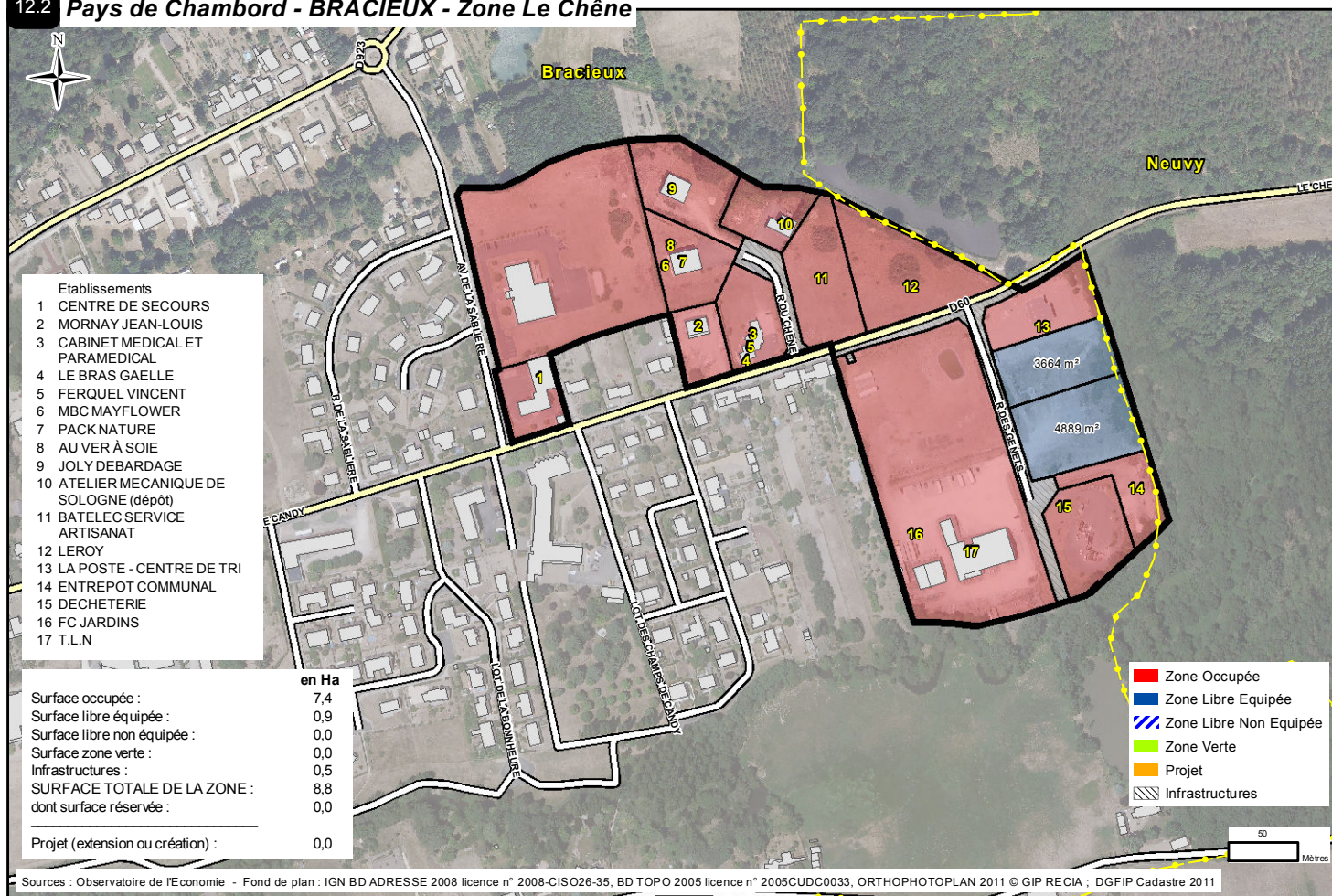

12.3 Pays de Chambord - COURMEMIN - Zone Artisanale

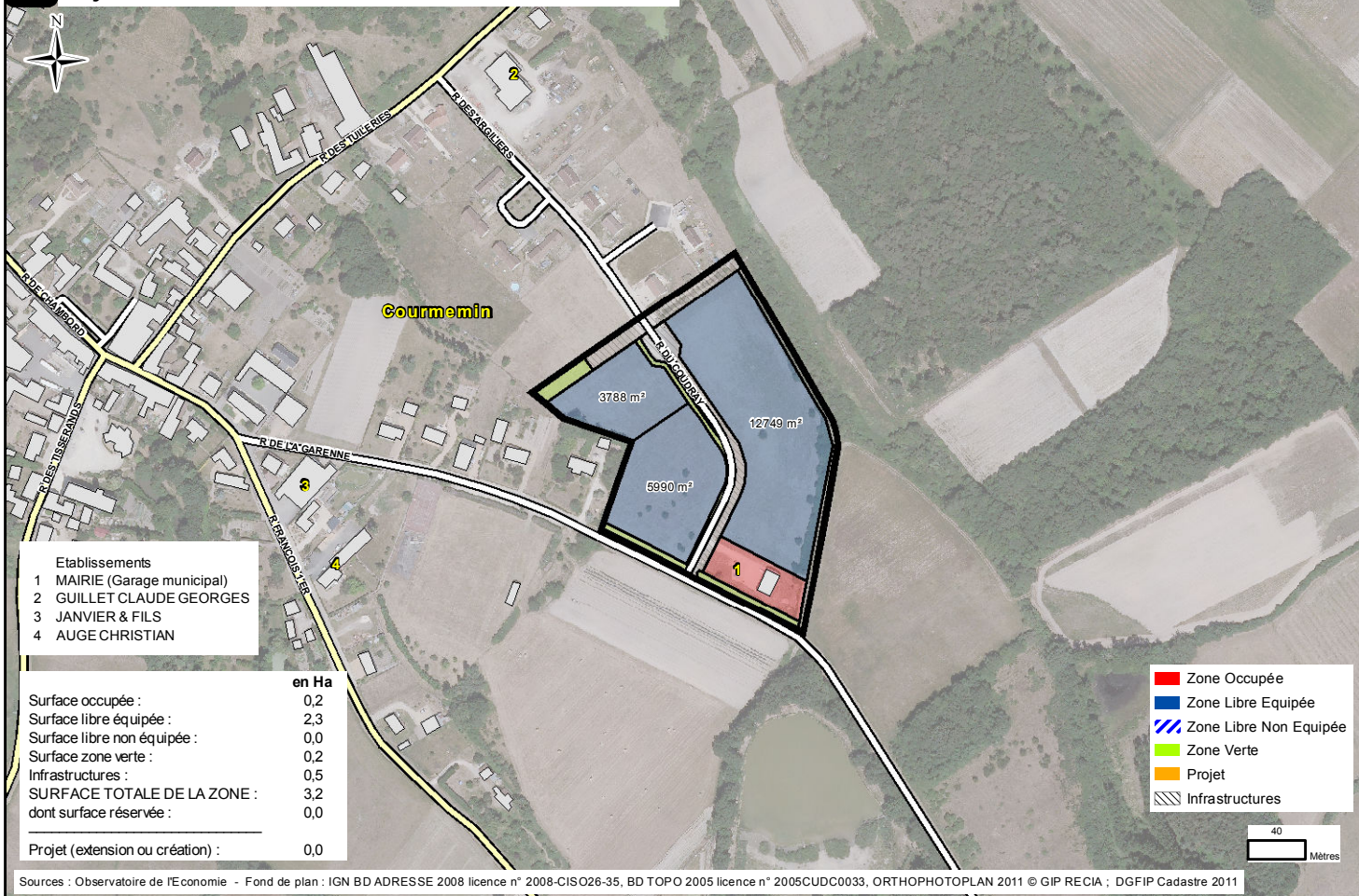

12.4 Pays de Chambord - LA FERTE-SAINT-CYR - ZA La Futaie

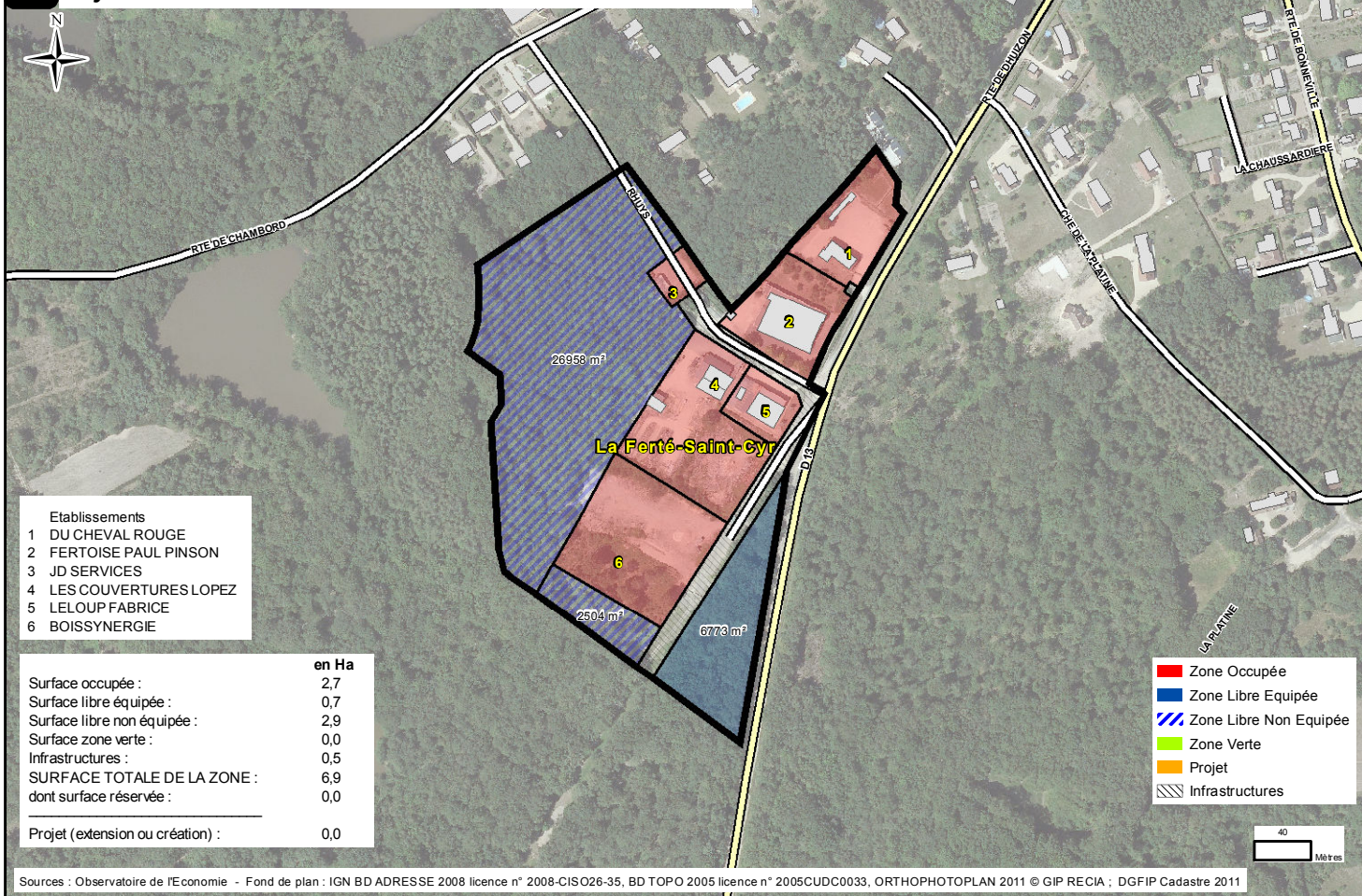

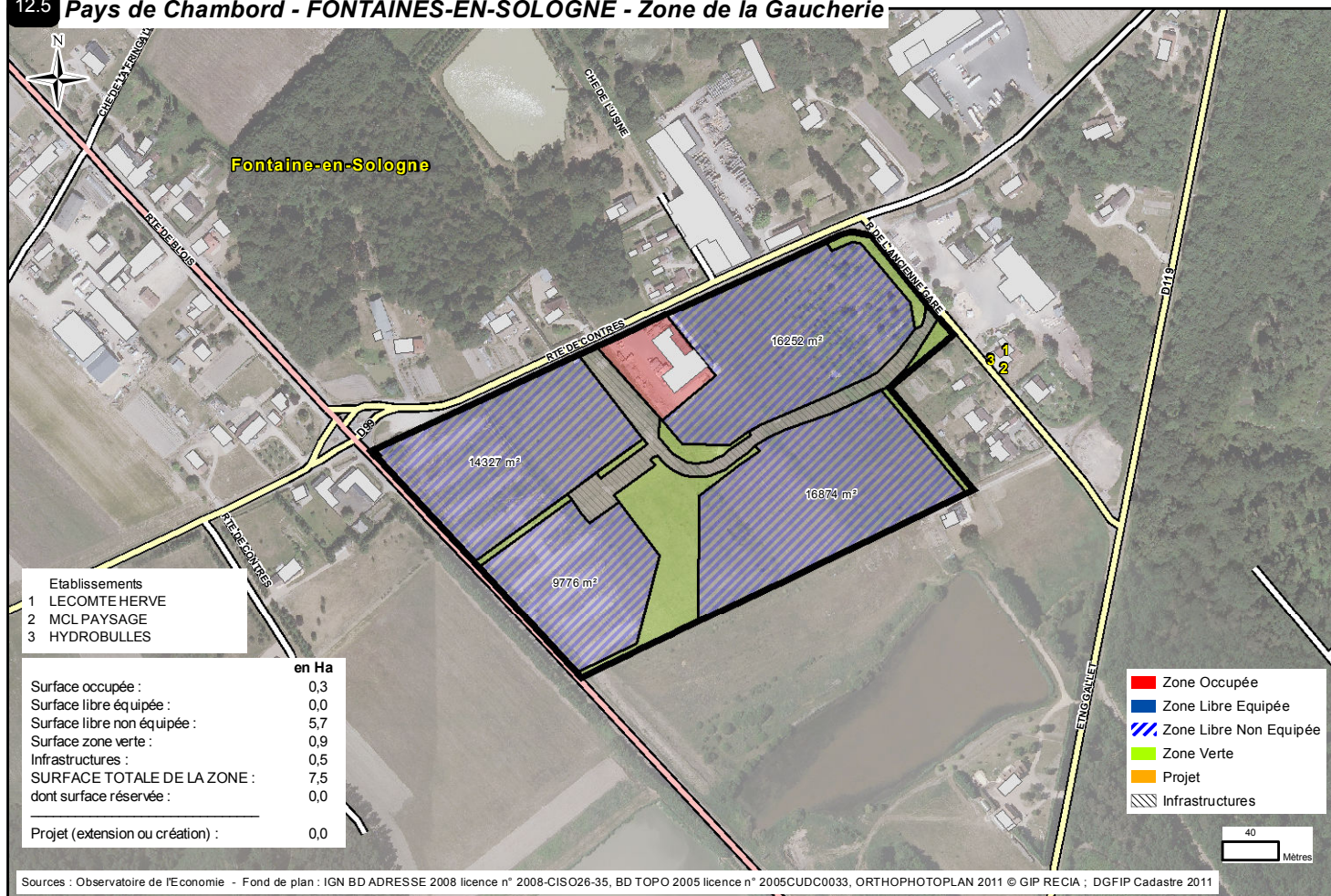

- Etablissements
- 1 LECOMTE HERVE
 - 2 MCL PAYSAGE
 - 3 HYDROBULLES

	en Ha
Surface occupée :	0,3
Surface libre équipée :	0,0
Surface libre non équipée :	5,7
Surface zone verte :	0,9
Infrastructures :	0,5
SURFACE TOTALE DE LA ZONE :	7,5
dont surface réservée :	0,0
<hr/>	
Projet (extension ou création) :	0,0

- Zone Occupée
- Zone Libre Equipée
- Zone Libre Non Equipée
- Zone Verte
- Projet
- Infrastructures

40
Mètres

Sources : Observatoire de l'Economie - Fond de plan : IGN BD ADRESSE 2008 licence n° 2008-CISO26-35, BD TOPO 2005 licence n° 2005CUDC0033, ORTHOPHOTOPLAN 2011 © GIP RECIA ; DGFIP Cadastre 2011

12.6 Pays de Chambord - MONT-PRES-CHAMBORD - Zone Les Morines

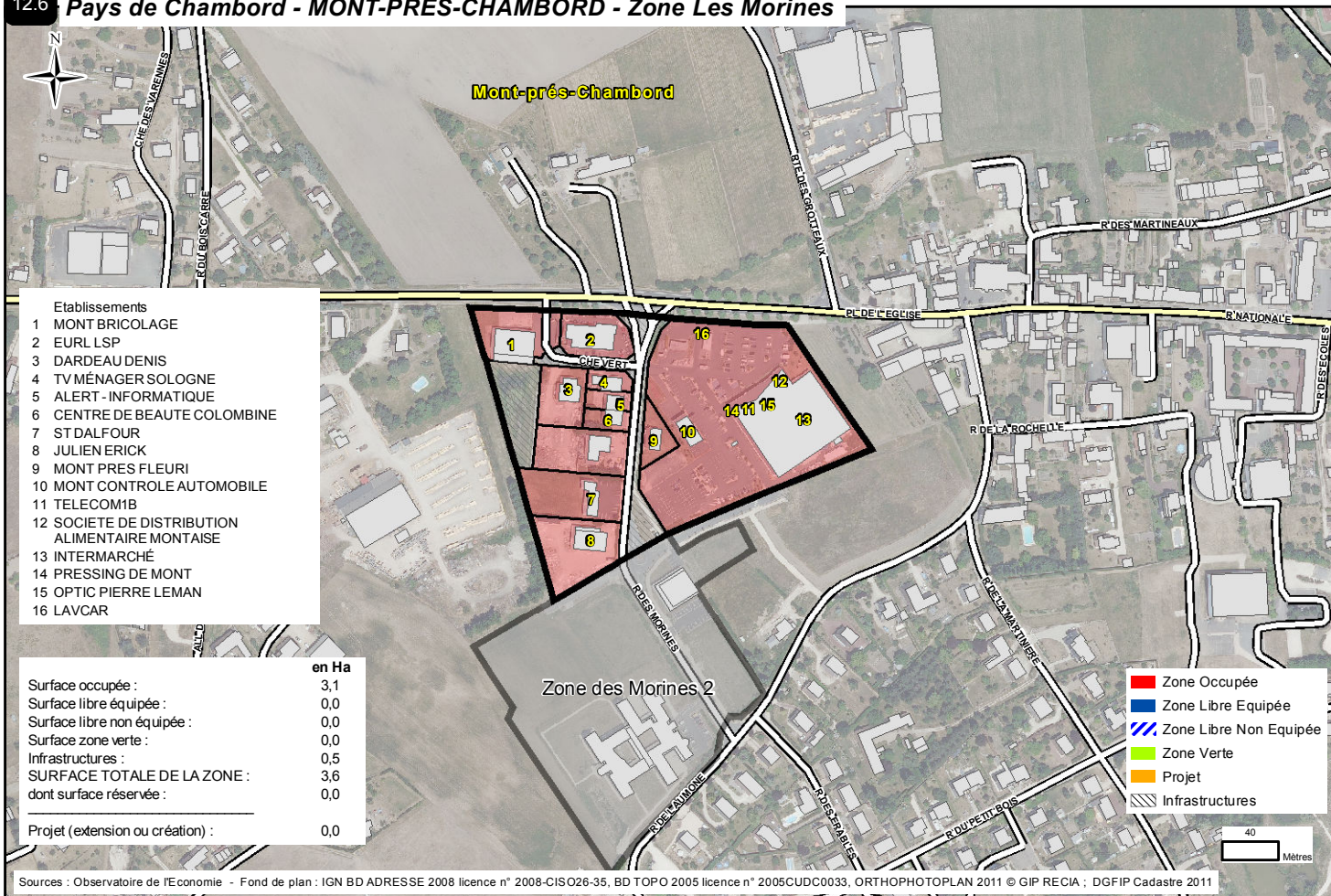

12.7 Pays de Chambord - MONT-PRES-CHAMBORD - Zone Les Morines 2

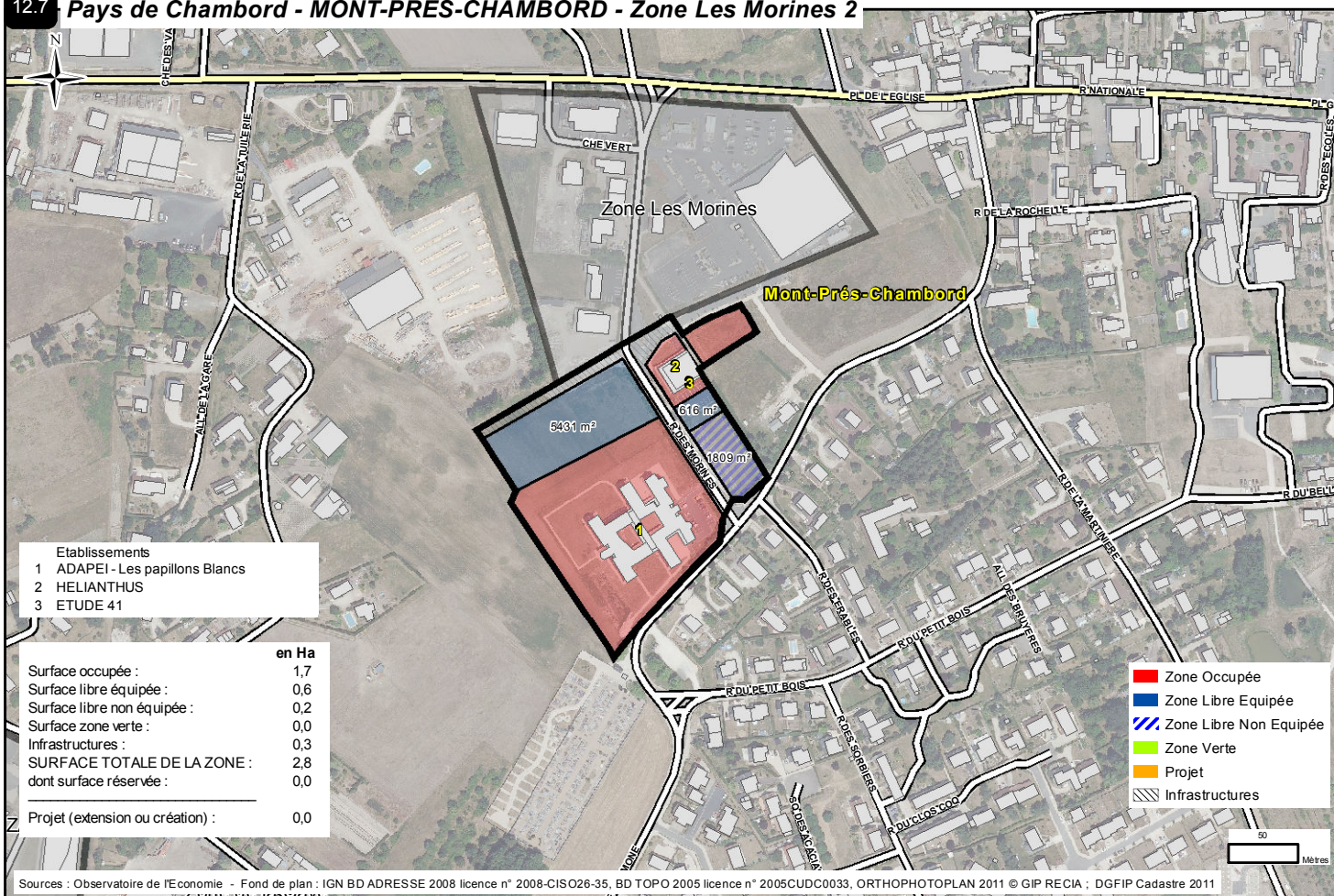

12.8 Pays de Chambord - MONT-PRES-CHAMBORD - ZA de Champ Chardon

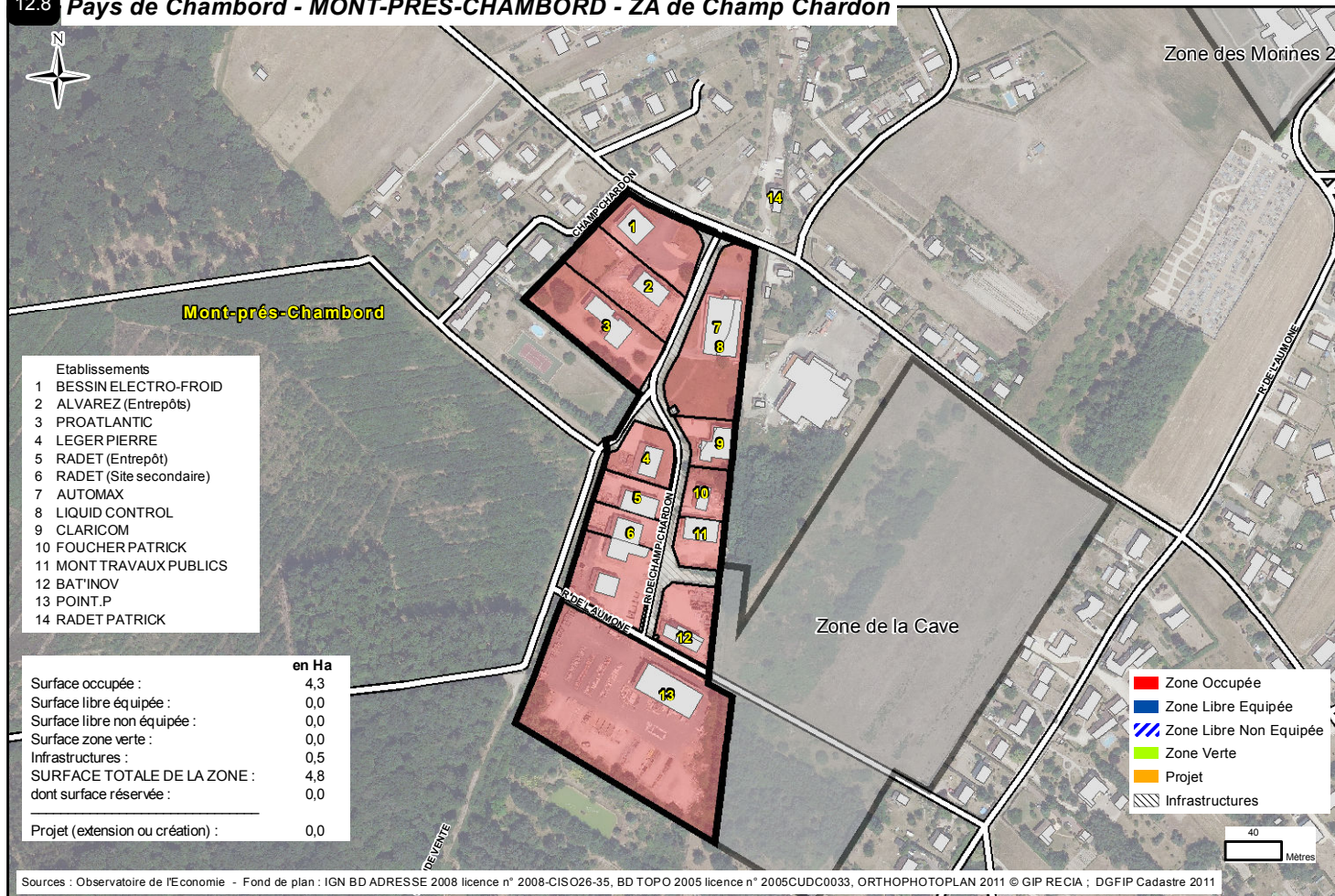

12.9 Pays de Chambord - MONT-PRES-CHAMBORD - Zone de la Cave

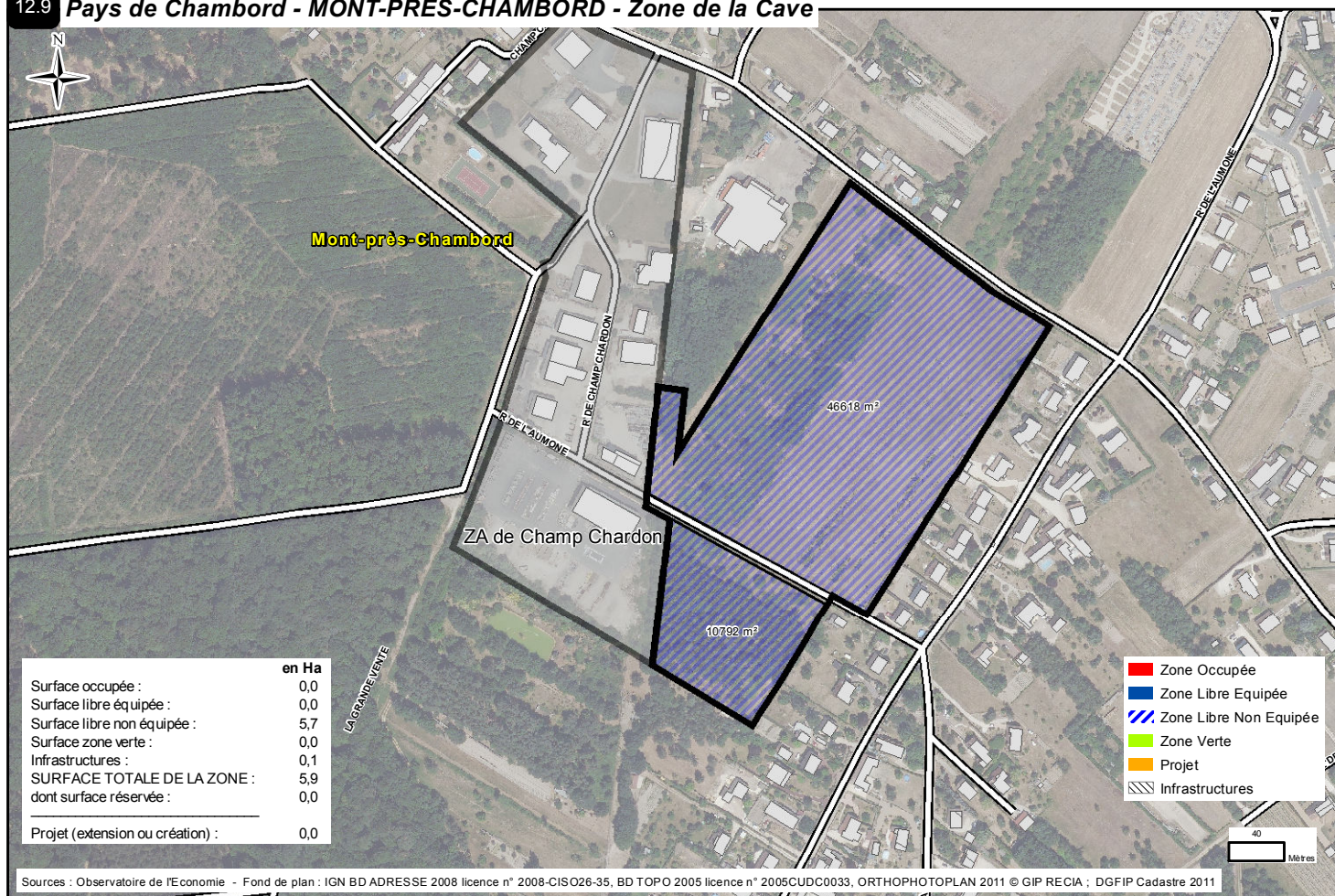

12.10 Pays de Chambord - MONTLIVAUT - Zone "Le Champ de Caille"

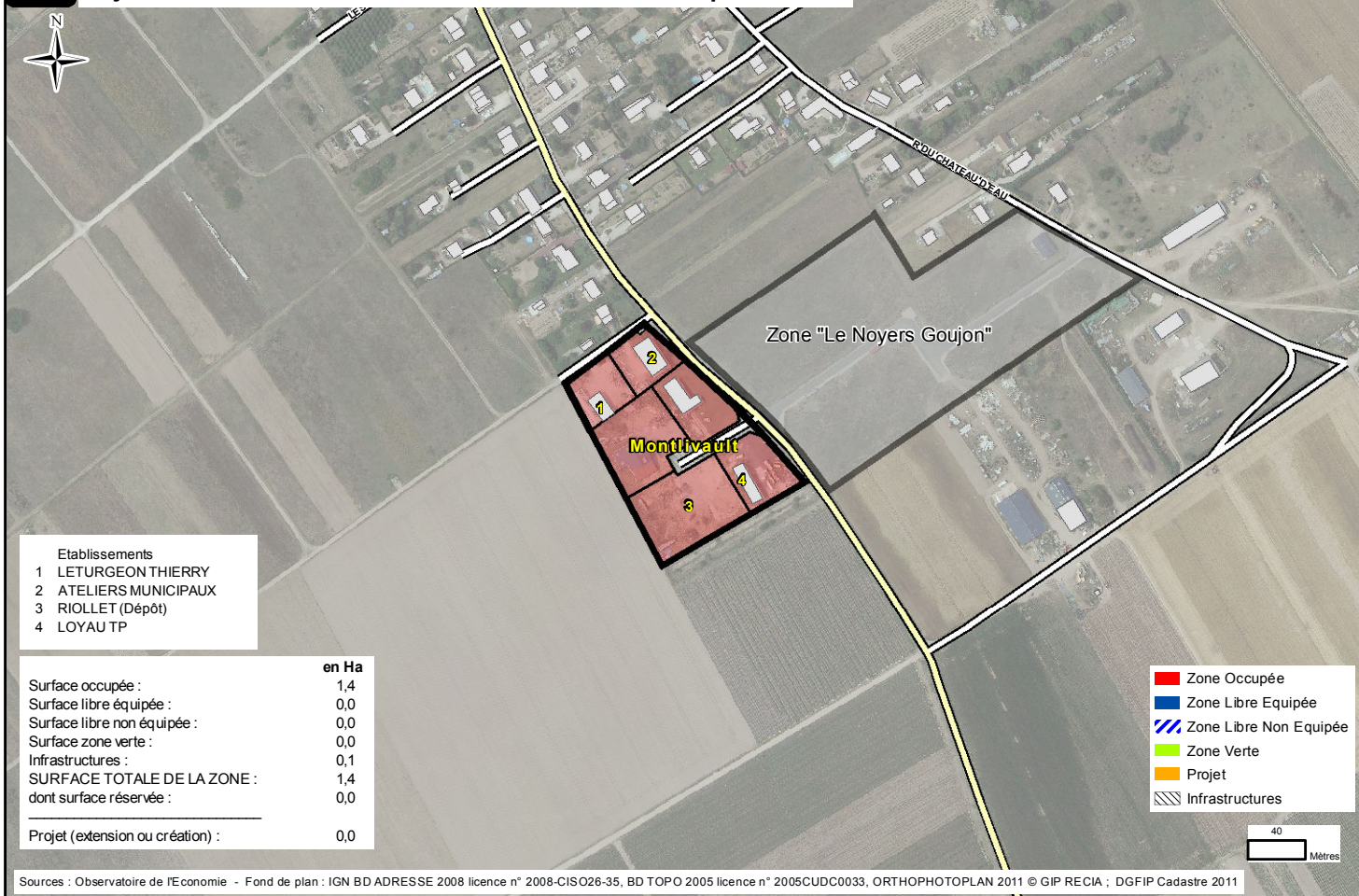

12.11 Pays de Chambord - MONTLIVAUT - Zone "Le Noyers Goujon"

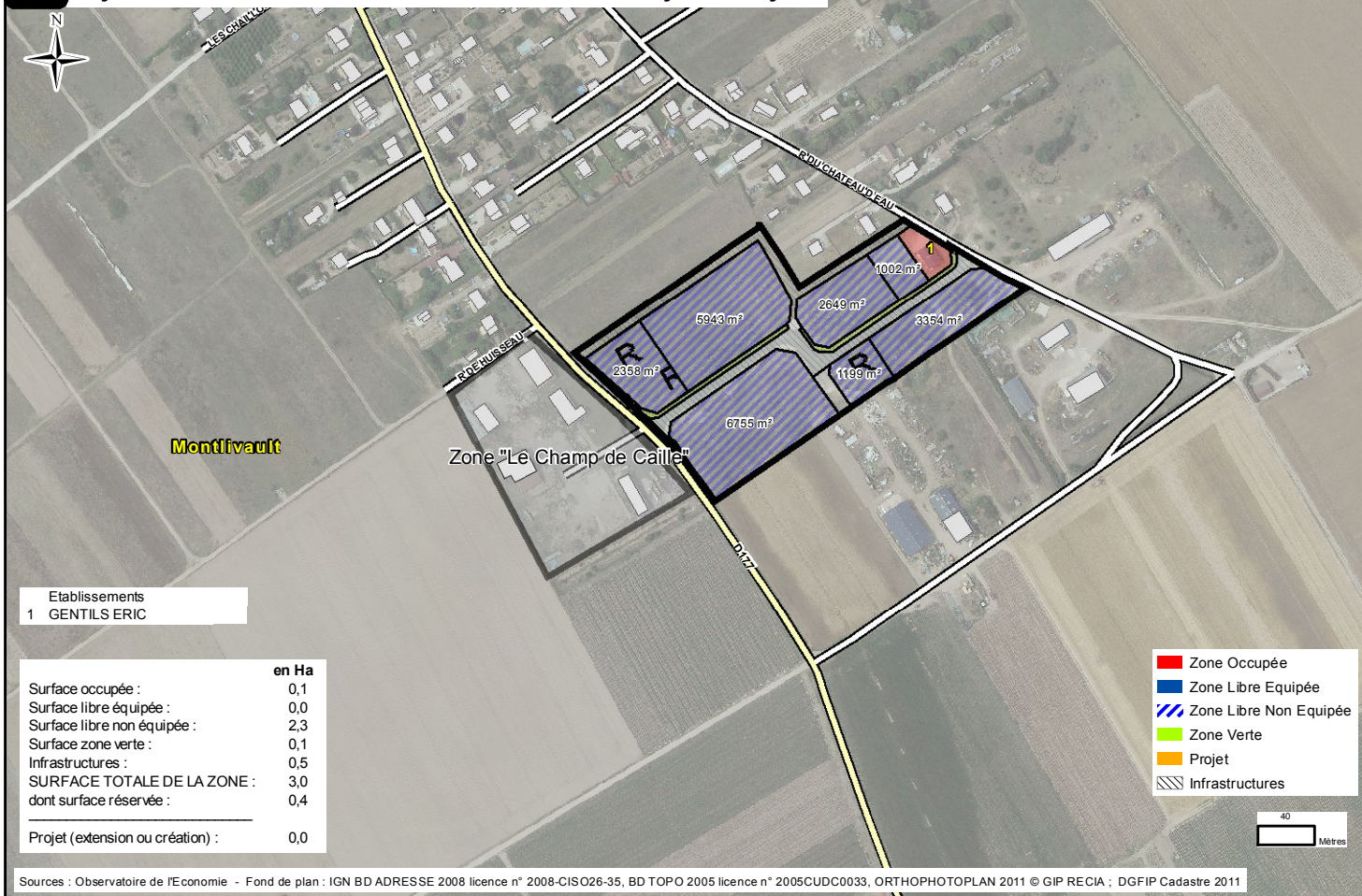

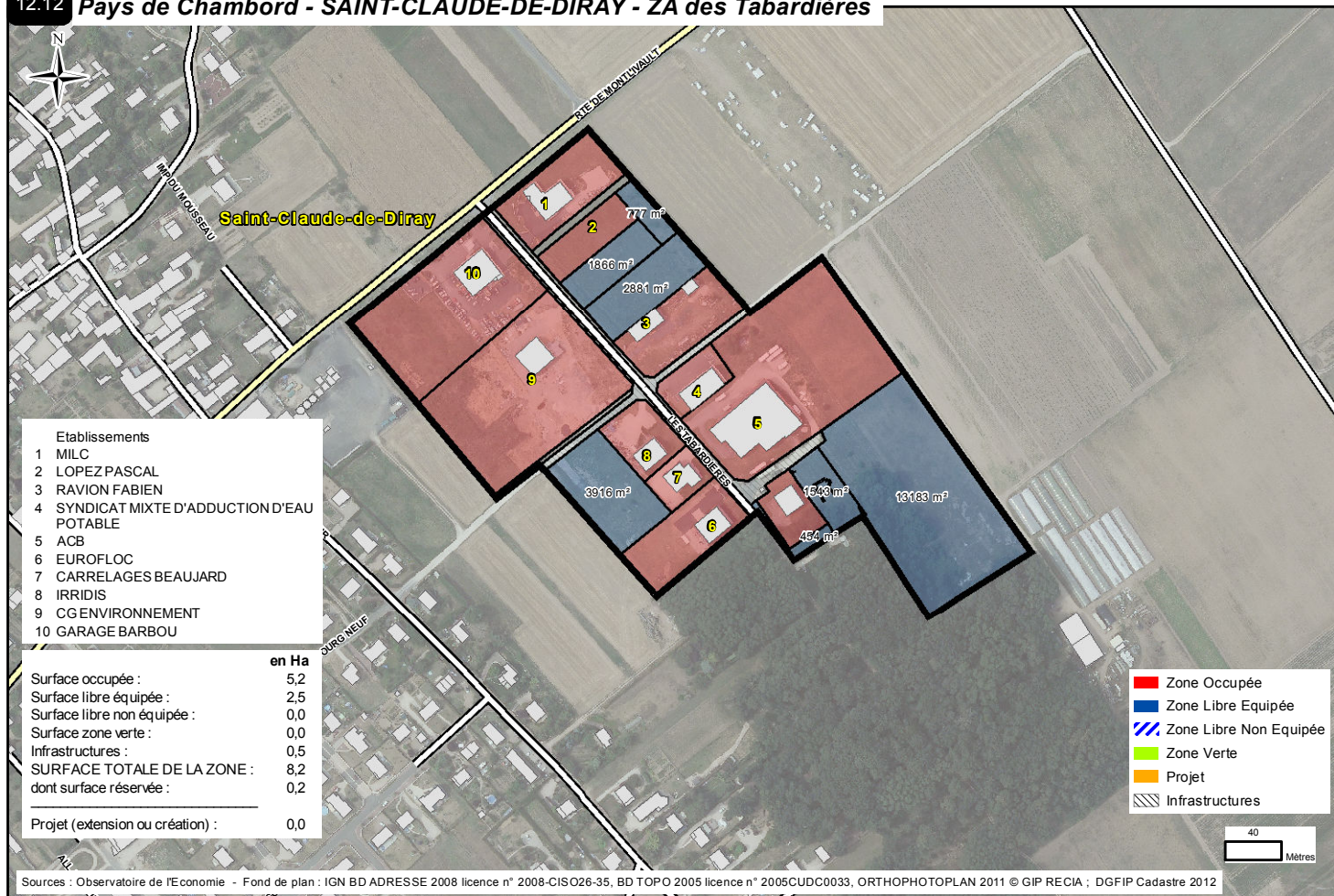

12.13 Pays de Chambord - SAINT-DYE-SUR-LOIRE - Zone Artisanale

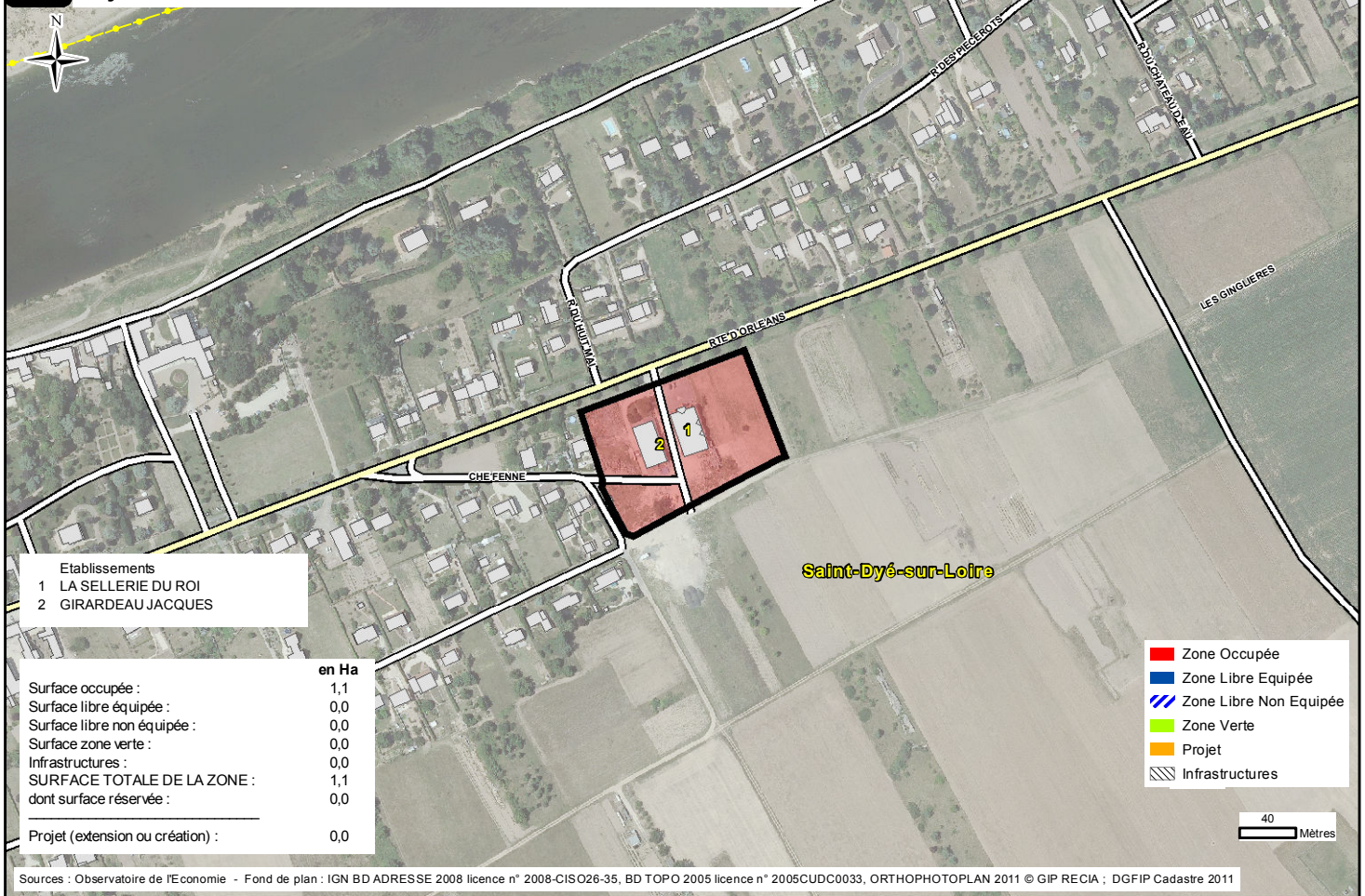

12.14 Pays de Chambord - SAINT-LAURENT-NOUAN - ZA de Nouan

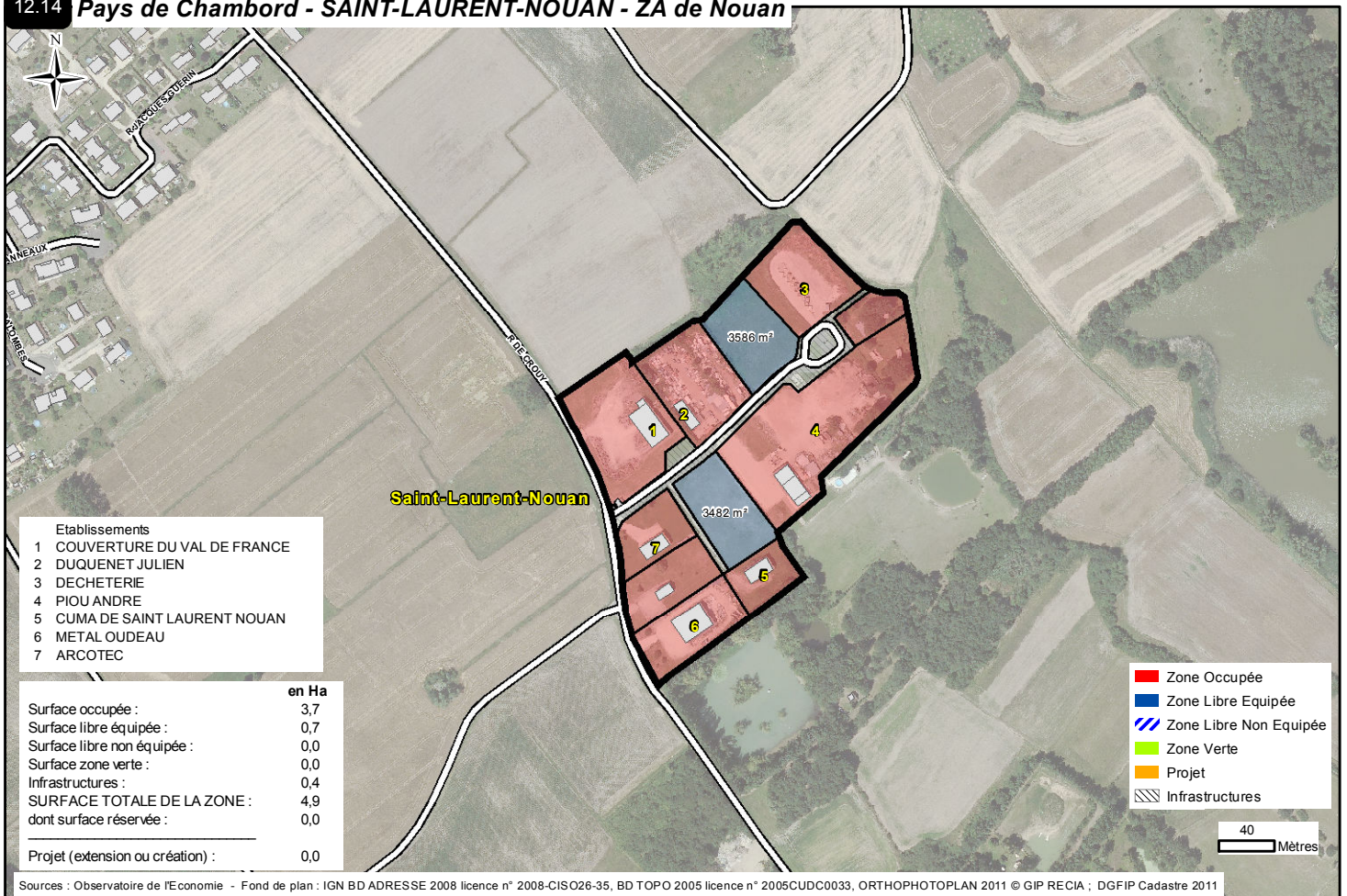



- Etablissements
- 1 ECO RENOV
 - 2 NOVAXIA
 - 3 IDVENT'S
 - 4 CENTRAL'AUTO 41
 - 5 SUPER U (Site secondaire)
 - 6 CCT SAINT LAURENT
 - 7 PHONEO
 - 8 ATLANTYS
 - 9 PRESSING
 - 10 OPTIQUE FOREST
 - 11 SUPER U
 - 12 POTONNIER GERARD
 - 13 AVS - TP
 - 14 COMPTOIR DES LITS
 - 15 BRICONAUTE
 - 16 LOUREIRO CARLOS
 - 17 OMBRES ET FACETTES
 - 18 L'ALTERNATIVE
 - 19 REV
 - 20 CARROSSERIE DE LA CENTRALE
 - 21 LUC NIVAUT PEINTURE
RETELEMENTS DECORATION
 - 22 DECORTIAT ESTELLE
 - 23 SOCIETE THOMAS-VOISIN
 - 24 ATELIERS MUNICIPAUX
 - 25 FOUSSARD FILS
 - 26 ENTREPRISE FOUCHER-FOURNIER
 - 27 TP RESEAUX CENTRE
 - 28 LDS LOCATION DE SOLOGNE
 - 29 APPLICATION DE PEINTURE EN BATIM
ENT ET INDUSTRIE
 - 30 ETDE
 - 31 SODITRA SODILOC
 - 32 PREZIOSO-TECHNILOR
 - 33 DECOPIERRE
 - 34 VEGA INDUSTRIES
 - 35 ALEGANCIA
 - 36 DECOMAT
 - 37 HO EQUITY
 - 38 LBI
 - 39 CABINET VÉTÉRINAIRE
 - 40 OFFICE NATIONAL DE LA CHASSE ET
DE LA FAUNE SAUVAGE
 - 41 SL SERRURERIE
 - 42 CARS SAINT LAURENT (entrepôt)

	en Ha
Surface occupée :	20,6
Surface libre équipée :	1,7
Surface libre non équipée :	0,0
Surface zone verte :	0,2
Infrastructures :	2,4
SURFACE TOTALE DE LA ZONE :	24,8
dont surface réservée :	0,0
Projet (extension ou création) :	0,0

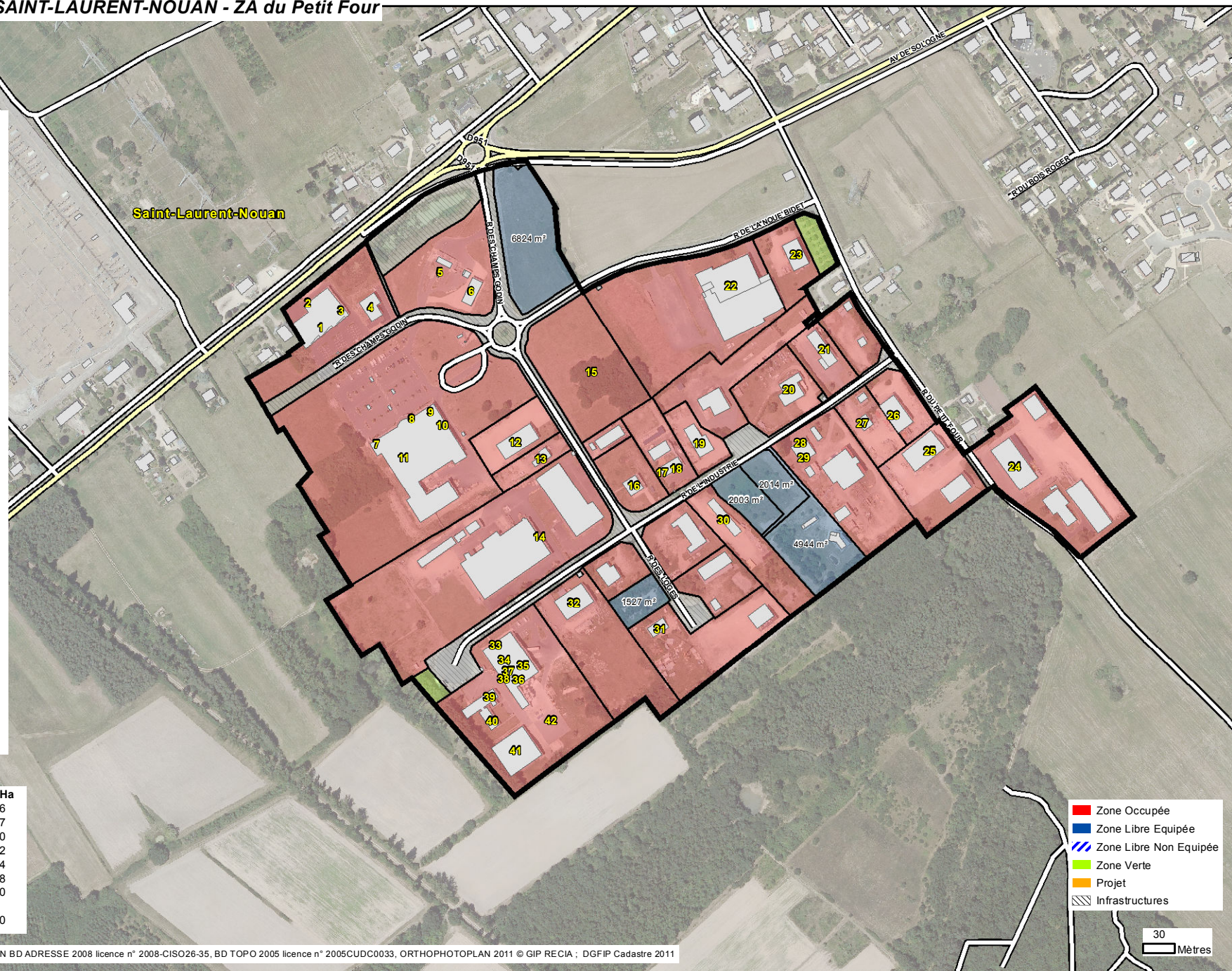

- Zone Occupée
- Zone Libre Equipée
- Zone Libre Non Equipée
- Zone Verte
- Projet
- Infrastructures

Sources : Observatoire de l'Economie - Fond de plan : IGN BD ADRESSE 2008 licence n° 2008-CISO26-35, BD TOPO 2005 licence n° 2005CUDC0033, ORTHOPHOTOPLAN 2011 © GIP RECIA ; DGFiP Cadastre 2011

