

## 12 - ZONES D'ACTIVITES DE LA COMMUNAUTE D'AGGLOMERATION DE BLOIS – AGGLOPOLYS

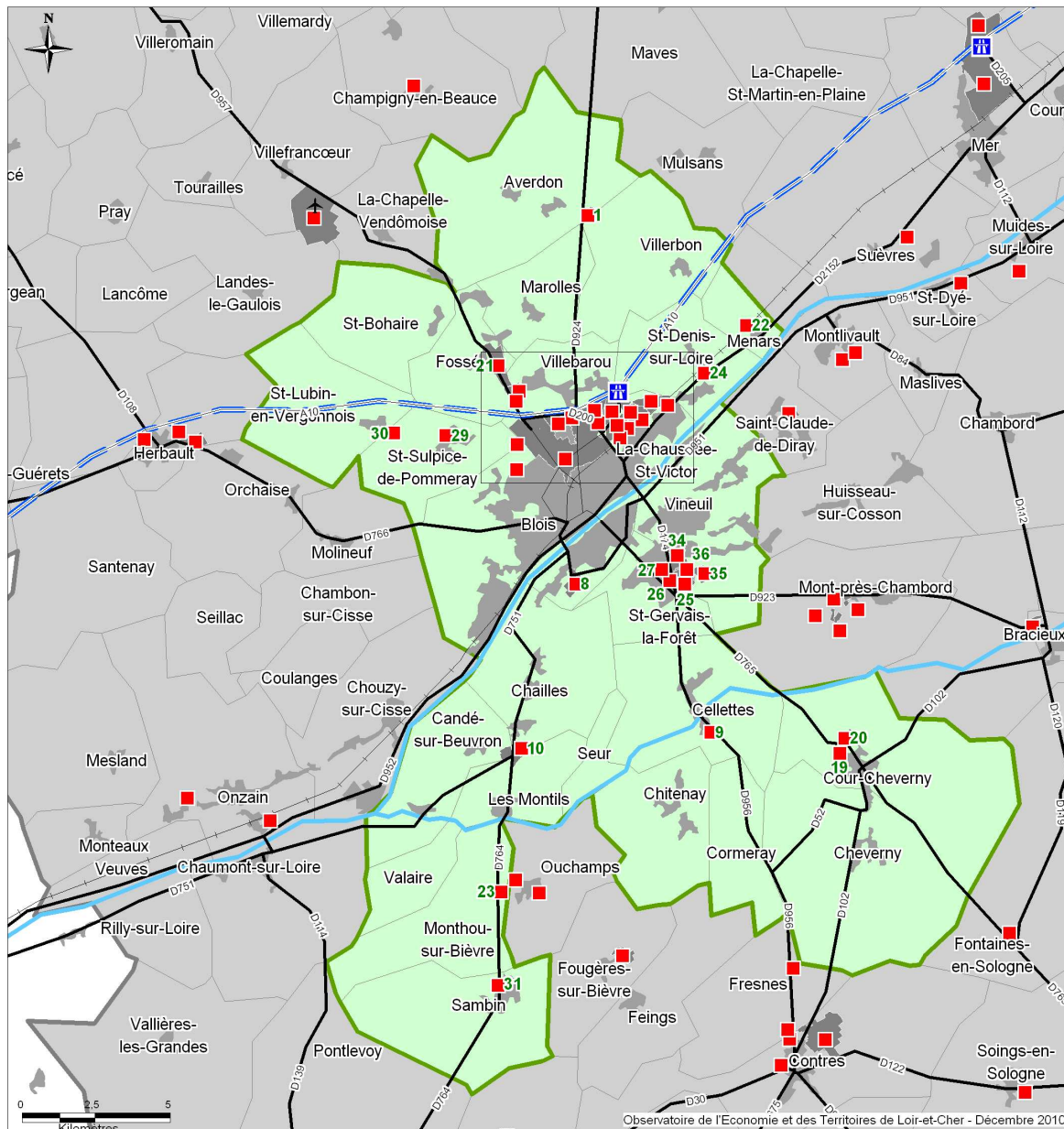

Observatoire de l'Economie et des Territoires de Loir-et-Cher - Décembre 2010

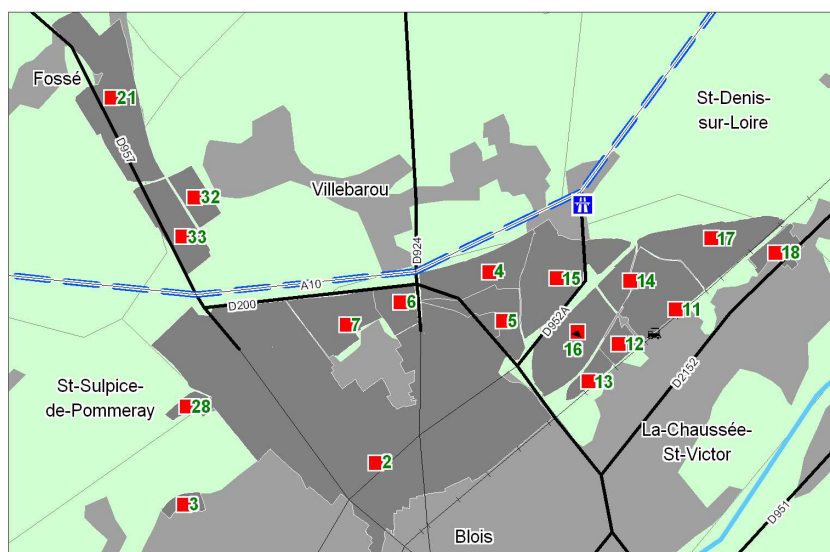
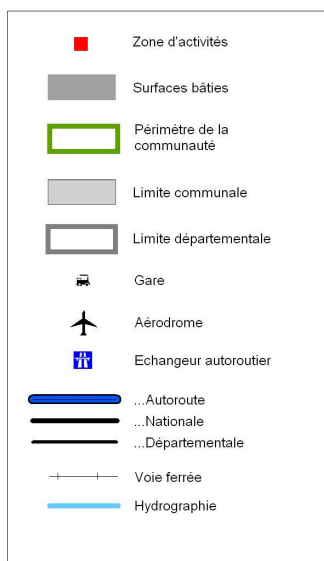

## Liste des zones d'activités d'Agglopolys

### "Agglopolys" Communauté de l'agglomération de Blois

|         |   |                           |
|---------|---|---------------------------|
| > 12.1  | ZA de Malakoff  | Averdon                   |
| > 12.2  | Parc d'activités Blois Nord-Villebarou                          | Blois                     |
| > 12.3  | ZA Duguesclin   | Blois                     |
| > 12.4  | Zone d'activités des Guignières                                 | Blois                     |
| > 12.5  | Zone Les Onze Arpents   | Blois                     |
| > 12.6  | Zone d'activités du Bout des Hayes                              | Blois                     |
| > 12.7  | Zone du Bout des Hayes Ouest                                    | Blois                     |
| > 12.8  | Zone des Grands Champs  | Blois                     |
| > 12.9  | ZA La Rozelle   | Cellettes                 |
| > 12.10 | ZA de l'Artouillat  | Chailles                  |
| > 12.11 | Euro Val de Loire-Les Gailletrous I                             | La Chaussée-Saint-Victor  |
| > 12.12 | Euro Val de Loire-Parc d'activités Les Gailletrous II           | La Chaussée-Saint-Victor  |
| > 12.13 | Euro Val de Loire-Parc d'activités Les Gailletrous III          | La Chaussée-Saint-Victor  |
| > 12.14 | Euro Val de Loire-Parc A10 Est                                  | La Chaussée-Saint-Victor  |
| > 12.15 | Euro Val de Loire-Parc A10 Nord                                 | La Chaussée-Saint-Victor  |
| > 12.16 | Euro Val de Loire-Parc A10 Sud                                  | La Chaussée-Saint-Victor  |
| > 12.17 | Parc d'Activités des Châteaux                                   | La Chaussée-Saint-Victor  |
| > 12.18 | ZAC du Grain d'Or   | La Chaussée-Saint-Victor  |
| > 12.19 | Zone Artisanale de Vollet                                       | Cour-Cheverny             |
| > 12.20 | Zone d'Activités de l'Ardoise                                   | Cour-Cheverny             |
| > 12.21 | Parc d'activités Euro Val de Loire<br>Fossé-Marolles-Villebarou | Fossé                     |
| > 12.22 | Zone du Courtois  | Menars                    |
| > 12.23 | ZA de La Roche  | Monthou-sur-Bièvre        |
| > 12.24 | Zone Artisanale   | Saint-Denis-sur-Loire     |
| > 12.25 | Zone de la Patte d'Oie  | Saint-Gervais-la-Forêt    |
| > 12.26 | Zone Industrielle Les Clouzeaux                                 | Saint-Gervais-la-Forêt    |
| > 12.27 | Zone Intercommunale Les Perrières                               | Saint-Gervais-la-Forêt    |
| > 12.28 | Euro Val de Loire - Parc des Rougemonts                         | Saint-Sulpice-de-Pommeray |
| > 12.29 | ZA de Boissière   | Saint-Sulpice-de-Pommeray |
| > 12.30 | Zone La Folie   | Saint-Sulpice-de-Pommeray |
| > 12.31 | Zone de Sambin  | Sambin                    |
| > 12.32 | Zone La Perrière  | Villebarou                |
| > 12.33 | Zone Les Couratières  | Villebarou                |
| > 12.34 | ZAC des Sablons   | Vineuil                   |
| > 12.35 | Zone d'Activités des Sorbiers                                   | Vineuil                   |
| > 12.36 | Zone Industrielle   | Vineuil                   |

**Agglopolys - Communauté de l'agglomération de Blois**

|         |  |      |  |     |      |
|---------|--|------|--|-----|------|
| > 12.1  | ZA de Malakoff   | 1993 | Propriétaire : Agglopolys<br>Gestionnaire : Agglopolys   | 7   | 22   |
| > 12.2  | Parc d'activités Blois Nord-Villebarou                       | 1960 | Aménageur : C.C.I.<br>Gestionnaire : Agglopolys  | 340 | 8414 |
| > 12.3  | ZA Duguesclin  | 1985 | Propriétaire : Ville de Blois<br>Aménageur : Ville de Blois<br>Gestionnaire : Agglopolys         | 12  | 179  |
| > 12.4  | Zone d'activités des Guignières                              | 2000 | Propriétaire : 3 Vals Aménagement<br>Aménageur : 3 Vals Aménagement<br>Gestionnaire : Agglopolys | 11  | 822  |
| > 12.5  | Zone Les Onze Arpents  | 1992 | Propriétaire : 3 Vals Aménagement<br>Aménageur : 3 Vals Aménagement<br>Gestionnaire : Agglopolys | 15  | 521  |
| > 12.6  | Zone d'activités du Bout des Hayes                           | 2000 | Propriétaire : 3 Vals Aménagement<br>Aménageur : 3 Vals Aménagement<br>Gestionnaire : Agglopolys | 14  | 282  |
| > 12.7  | Zone du Bout des Hayes Ouest                                 | 2003 | Propriétaire : 3 Vals Aménagement<br>Aménageur : 3 Vals Aménagement<br>Gestionnaire : Agglopolys | 0   |      |
| > 12.8  | Zone des Grands Champs                                       | 1989 | Propriétaire : Ville de Blois<br>Aménageur : Agglopolys<br>Gestionnaire : Agglopolys             | 17  | 557  |
| > 12.9  | ZA La Rozelle  | 1984 | Propriétaire : Agglopolys<br>Aménageur : Agglopolys<br>Gestionnaire : Agglopolys                 | 5   | 14   |
| > 12.10 | ZA de l'Artoillat  | 1986 | Propriétaire : Agglopolys<br>Aménageur : Agglopolys<br>Gestionnaire : Agglopolys                 | 38  | 164  |
| > 12.11 | Euro Val de Loire-Les Gailletrous I                          | 1982 | Aménageur : C.C.I.<br>Gestionnaire : Agglopolys  | 47  | 999  |
| > 12.12 | Euro Val de Loire-Parc d'activités Les Gailletrous II        | 1995 | Propriétaire : C.C.I.<br>Aménageur : C.C.I.<br>Gestionnaire : C.C.I.                             | 16  | 299  |
| > 12.13 | Euro Val de Loire-Parc d'activités Les Gailletrous III       | 2010 | Propriétaire : Agglopolys<br>Aménageur : Agglopolys<br>Gestionnaire : Agglopolys                 | 1   |      |
| > 12.14 | Euro Val de Loire-Parc A10 Est                               | 2002 | Propriétaire : C.C.I.<br>Aménageur : C.C.I.<br>Gestionnaire : C.C.I.                             | 0   |      |
| > 12.15 | Euro Val de Loire-Parc A10 Nord                              | 2000 | Propriétaire : C.C.I.<br>Aménageur : C.C.I.<br>Gestionnaire : C.C.I.                             | 21  | 835  |
| > 12.16 | Euro Val de Loire-Parc A10 Sud                               | 2002 | Propriétaire : C.C.I.<br>Aménageur : C.C.I.<br>Gestionnaire : C.C.I.                             | 27  | 299  |
| > 12.17 | Parc d'Activités des Châteaux                                | 2010 | Propriétaire : 3 Vals Aménagement<br>Aménageur : 3 Vals Aménagement<br>Gestionnaire : Agglopolys | 0   |      |
| > 12.18 | ZAC du Grain d'Or  | 1978 | Aménageur : 3 Vals Aménagement<br>Gestionnaire : Agglopolys                                      | 12  | 231  |
| > 12.19 | Zone Artisanale de Vollet                                    | 1997 | Propriétaire : Agglopolys<br>Aménageur : Agglopolys<br>Gestionnaire : Agglopolys                 | 15  | 80   |
| > 12.20 | Zone d'Activités de l'Ardoise                                | 2008 | Propriétaire : 3 Vals Aménagement<br>Aménageur : 3 Vals Aménagement<br>Gestionnaire : Agglopolys | 0   |      |
| > 12.21 | Parc d'activités Euro Val de Loire Fossé-Marolles-Villebarou | 1987 | Propriétaire : C.C.I.<br>Aménageur : C.C.I.<br>Gestionnaire : C.C.I.                             | 25  | 769  |
| > 12.22 | Zone du Courtois   | 1984 | Propriétaire : Agglopolys<br>Aménageur : Agglopolys<br>Gestionnaire : Agglopolys                 | 6   | 133  |
| > 12.23 | ZA de La Roche   | 1992 | Aménageur : Agglopolys<br>Gestionnaire : Agglopolys  | 0   |      |
| > 12.24 | Zone Artisanale  | 1977 | Propriétaire : Privés<br>Aménageur : Agglopolys<br>Gestionnaire : Agglopolys                     | 12  | 29   |
| > 12.25 | Zone de la Patte d'Oie                                       | 1999 | Propriétaire : Particulier<br>Aménageur : Particulier<br>Gestionnaire : Particulier              | 5   | 51   |

|         |   |      |  |    |      |
|---------|---|------|--|----|------|
| > 12.26 | Zone Industrielle Les Clouzeaux         | 1983 | Propriétaire : 3 Vals Aménagement<br>Aménageur : 3 Vals Aménagement<br>Gestionnaire : Agglopolys | 69 | 311  |
| > 12.27 | Zone Intercommunale Les Perrières       | 1991 | Aménageur : 3 Vals Aménagement<br>Gestionnaire : Agglopolys                                      | 29 | 213  |
| > 12.28 | Euro Val de Loire - Parc des Rougemonts | 1992 | Propriétaire : C.C.I.<br>Aménageur : C.C.I.<br>Gestionnaire : C.C.I.                             | 4  | 35   |
| > 12.29 | ZA de Boissière                         | 1991 | Propriétaire : 3 Vals Aménagement<br>Aménageur : 3 Vals Aménagement<br>Gestionnaire : Agglopolys | 9  | 37   |
| > 12.30 | Zone La Folie                           | 1995 | Propriétaire : Particulier<br>Gestionnaire : Particulier   | 1  |      |
| > 12.32 | Zone La Perrière                        | 2010 | Propriétaire : C.C.I.<br>Aménageur : C.C.I.<br>Gestionnaire : C.C.I.                             | 0  |      |
| > 12.33 | Zone Les Couratières                    | 1970 | Aménageur : Sopic Nord (aménageur privé)<br>Gestionnaire : Sopic Nord (aménageur privé)          | 47 | 527  |
| > 12.34 | ZAC des Sablons                         | 1975 | Propriétaire : Immochan<br>Aménageur : Immochan<br>Gestionnaire : Immochan                       | 68 | 691  |
| > 12.35 | Zone d'Activités des Sorbiers           | 1998 | Propriétaire : 3 Vals Aménagement<br>Aménageur : 3 Vals Aménagement<br>Gestionnaire : Agglopolys | 3  | 3    |
| > 12.36 | Zone Industrielle                       | 1973 | Propriétaire : 3 Vals Aménagement<br>Aménageur : 3 Vals Aménagement<br>Gestionnaire : Agglopolys | 66 | 1293 |



12.1 Agglopolys - AVERDON - ZA de Malakoff

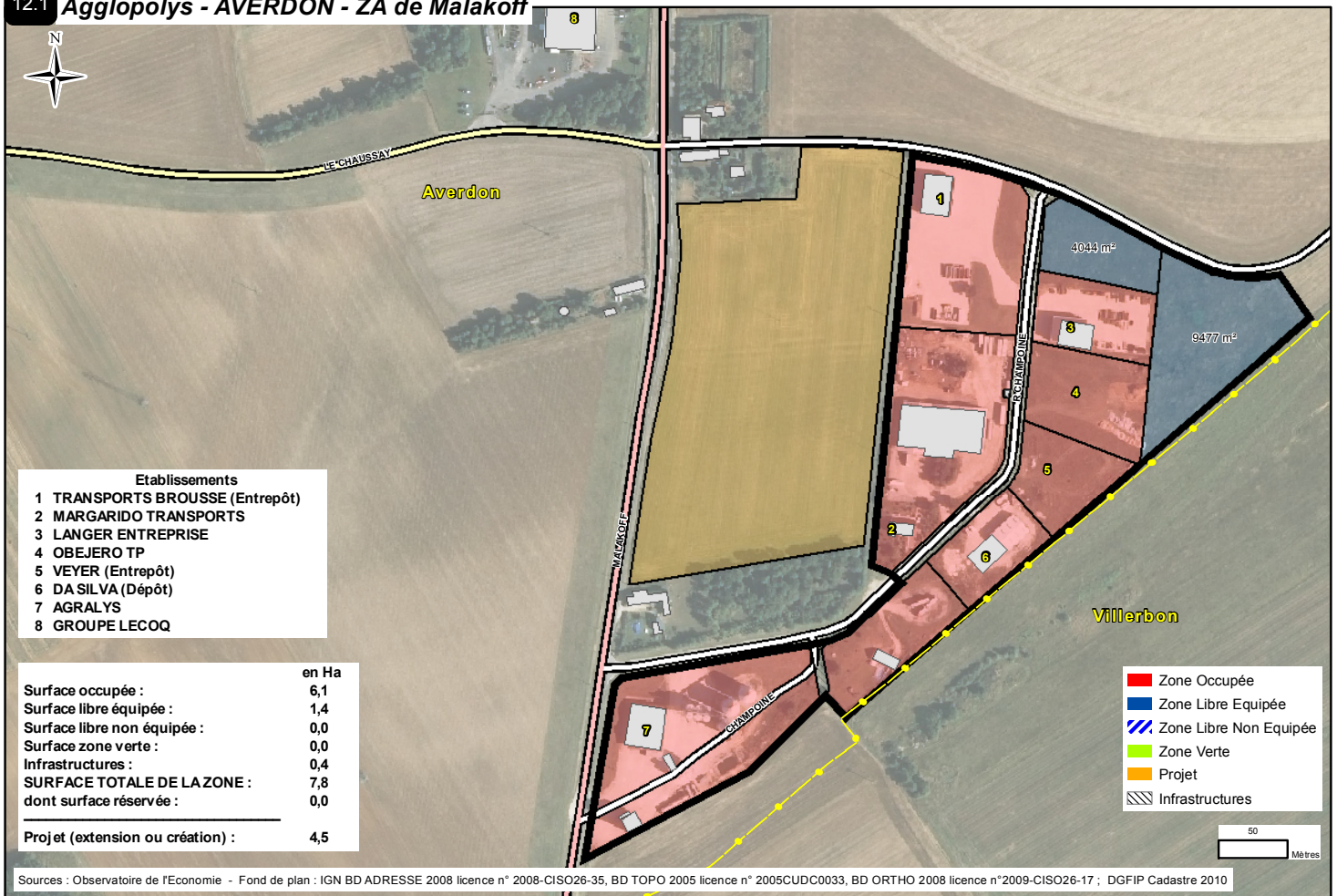

# Classement alphabétique des entreprises du Parc d'activités Blois Nord

|     | Etablissements  | Grille |
|-----|---|--------|
| 345 | A.C.R.H.  | H1     |
| 219 | A.D.A.S.E.A   | H3     |
| 217 | A.D.E.F.A 41  | H3     |
| 313 | A.F.P.A ( ASSOCIATION FORMATION PROFESSIONNELLE ADULTES ) | G3     |
| 108 | ASBR  | E3     |
| 63  | AB CASH   | C2     |
| 103 | ABBR SERRURERIE   | D3     |
| 4   | ACCESSOIRES AUTO DU VAL DE LOIRE                          | B2     |
| 125 | AD TOURAINE   | D5     |
| 348 | ADEFIM REGION CENTRE                                      | H1     |
| 34  | ADR DU BLESOIS  | C4     |
| 45  | AEB   | C4     |
| 144 | AFEC  | E6     |
| 254 | AFORPROBA   | E3     |
| 301 | AFPI CENTRE VAL DE LOIRE                                  | G3     |
| 188 | AGGLOPOLYS - FOURRIERE                                    | G4     |
| 51  | AGRALYS DISTRIBUTION                                      | D3     |
| 49  | AGRALYS SERVICES  | D3     |
| 94  | AGRALYS THOREAU   | E4     |
| 214 | AGROM 41  | H3     |
| 139 | AHF 41  | E6     |
| 250 | AIR COMPRESSEUR SERVICE                                   | E4     |
| 251 | AIR'OCCASE  | F4     |
| 37  | AKENA   | D4     |
| 157 | ALENCON PNEUS   | E5     |
| 245 | ALKOPHARM   | F4     |
| 347 | ALLIANZ VIE   | H1     |
| 166 | ALTERPAINT FRANCE   | E5     |
| 234 | AMBULANCES CARTON BLOIS                                   | G4     |
| 226 | AMERICAN CAR WASH   | G3     |
| 293 | ANETT CENTRE LOIRE (PLATE FORME LOGISTIQUE)               | G2     |
| 12  | ANFIDIS   | B2     |
| 59  | APOCALYPSE  | C2     |
| 290 | ARCANTE   | G2     |
| 338 | ARDAN CENTRE  | H2     |
| 31  | ARDASIA   | C4     |
| 269 | ARTOTHEQUE  | F2     |
| 70  | ARTS GRAPHIQUES BLESOIS                                   | C1     |
| 288 | AS 24   | G2     |
| 315 | ASFIR AGRICOLE (FORD)                                     | F3     |
| 213 | Association Bloisaise des Jardins Familiaux               | H3     |
| 48  | ASSOCIATION MARS  | D4     |
| 346 | ASSOCIATION PACT DE LOIR-ET-CHER                          | H4     |
| 198 | AT TP   | H4     |
| 295 | ATL PLATES FORMES   | G2     |
| 342 | ATOS WORLDLINE  | H3     |
| 229 | AU NOUVEAU SIECLE   | G3     |
| 193 | AUTOLOISIR Opel   | G4     |
| 78  | AUTOMATISME CENTRE  | D2     |
| 209 | AUXILOG   | H3     |
| 133 | AVIS  | E6     |
| 3   | AVK FRANCE  | A2     |
| 92  | AXEREAL   | E3     |
| 33  | B.D.C   | C4     |
| 353 | BALLADINS EXPRESS   | H2     |
| 97  | BANQUE ALIMENTAIRE DU LOIR-ET-CHER                        | G2     |
| 297 | BARAT PARAMET   | G2     |
| 73  | BARBAT (Dépôt)  | C2     |
| 81  | BARBAT RECYCLAGE  | D3     |
| 79  | BARBAT RECYCLAGE (Site secondaire)                        | D2     |
| 179 | BCG INVENTAIRE  | F5     |
| 150 | BEL ET BLANC  | E5     |
| 130 | BELHOT CONCEPT  | E5     |
| 104 | BERTIN EQUIPEMENT ET DECORATION MAISON                    | D3     |
| 118 | BIOSIERS INDUSTRIE  | D4     |
| 194 | BITUVIA (SARL)  | G4     |
| 57  | BLANCHET DHUJMES  | C2     |
| 141 | BLOIS CONSTRUCTIONS                                       | E5     |
| 259 | BLOIS ECO CARROSSERIE                                     | F3     |
| 316 | BLOIS LAV'AUTO  | G3     |
| 164 | BLOIS NOZ   | E5     |
| 158 | BOIS GUY  | E5     |
| 43  | BOLLORE ENERGIE (Dépôt)                                   | C4     |
| 173 | BORDEAUX (DEPOT)  | F4     |
| 171 | BORDEAUX (SAS)  | F4     |
| 146 | BOURGAIN Les Ateliers                                     | E6     |
| 80  | BOUTARD   | D3     |
| 343 | BOWLING WORLD   | H1     |
| 95  | BOYAUWERIE BLESOISE FOLLET (SAS)                          | D1     |
| 84  | BSAI  | D3     |
| 71  | BUREAU DES DOUANES DE BLOIS                               | C1     |
| 91  | BURON DISTRIBUTION  | E3     |
| 307 | BUSINESS REPRO CENTRE                                     | F3     |
| 283 | BVI ETS DOURS   | G1     |
| 333 | C.I.L VAL DE LOIRE  | H2     |
| 330 | C.N.P.A   | H2     |
| 2   | CADBURY France  | B2     |
| 151 | CAISSE EPARGNE PREVYOANCE LOIRE-CENTRE                    | E5     |
| 206 | CAISSE REGIONALE DU CREDIT AGRICOLE VAL DE FRANCE         | H3     |
| 137 | CAKE AND BREAD  | E6     |
| 176 | CALDEO  | F4     |
| 287 | CAP VITAL SANTE   | G1     |
| 134 | CARROSSERIE GIRAudeau                                     | E6     |
| 58  | CAVE DES CHATEAUX   | C2     |
| 337 | CCI 41  | H2     |
| 317 | CDS DISTRIBUTION  | G3     |
| 87  | CEF   | D3     |
| 240 | CEGECO  | G4     |
| 298 | CENTRE LOIRE VEHICULES INDUSTRIELS                        | G2     |
| 279 | CENTRE TECHNIQUE MUNICIPAL                                | F2     |
| 203 | CETE  | I3     |
| 196 | CETE (Site secondaire)                                    | H4     |
| 299 | CEVI 41   | G2     |
| 114 | CFA   | E3     |
| 331 | CGA41   | H2     |
| 210 | CHAMBRE D'AGRICULTURE DU LOIR ET CHER                     | H3     |
| 189 | CHAMBREY NOËL   | B3     |
| 90  | CHAM-CHALEUR MAINTENANCE                                  | E3     |
| 6   | CHAUFFAGE PLOMBERIE SANITAIRE                             | B2     |
| 243 | CHAUSSE'EXPO  | F4     |
| 15  | CHAVIGNY (SAS)  | B3     |
| 26  | CHROMAGE DUR DU CENTRE (S.N.)                             | B3     |
| 284 | CIMI / CIFOP VAL DE LOIRE                                 | G1     |
| 113 | CIRAD   | E3     |
| 273 | CITER SOGEPAM   | F2     |
| 182 | CJ PRESTATIONS  | F5     |
| 172 | CLINIQUE VETERINAIRE                                      | F4     |
| 335 | CMA 41  | H2     |
| 322 | COGEINFO  | G1     |
| 323 | COGEPRINT   | G2     |
| 1   | COMPTOIR EUROPEEN DE LA CONFISERIE                        | A2     |
| 204 | CONSEIL GENERAL (AGENCE ROUTIERE)                         | I3     |

|     | Etablissements  | Grille |
|-----|---|--------|
| 189 | CONSEIL GENERAL (DIRECTION ROUTIERE DU PARC)                                      | G4     |
| 185 | CONSEIL GENERAL (DIRECTION ROUTIERE DU PARC) (Site secondaire)                    | G4     |
| 197 | CONSEIL GENERAL (DIRECTION ROUTIERE DU PARC) (Site secondaire)                    | H4     |
| 263 | CONTROLE TECHNIQUE DU VAL DU LOIR   | F3     |
| 257 | COUPPE ET FILS  | F3     |
| 41  | CPPO DECOR  | C4     |
| 36  | C-P-R-D   | C4     |
| 205 | CREDIT AGRICOLE ASSURANCES GESTION INFORMATIQUE ET SERVICES                       | H3     |
| 233 | CSL DIFFUSION   | G4     |
| 261 | CULLIGAN VAL DE LOIRE   | F3     |
| 200 | D.R.I.R.E CENTRE  | H3     |
| 305 | DACTYL BURO DU CENTRE   | G3     |
| 304 | DACTYL BURO OFFICE  | G3     |
| 187 | DDT (Site secondaire)   | G4     |
| 175 | DE FREITAS AUTOMATISMES   | F4     |
| 291 | DECHETERIE  | G2     |
| 35  | DECOLLETAGE FERRY   | C4     |
| 136 | DEKRA   | E6     |
| 165 | DEL AUTO  | E5     |
| 168 | DELPHI DIESEL SYSTEMS   | F5     |
| 249 | DELPHI DIESEL SYSTEMS (Site secondaire)   | E4     |
| 156 | DELPHI FRANCE   | E4     |
| 131 | Demeures et Jardins   | E5     |
| 9   | DESIPER   | B2     |
| 129 | DESJOYAUX   | E5     |
| 68  | DHL FREIGHT FRANCE  | C1     |
| 228 | DISTRIBUTION ASIA FRANCE  | G3     |
| 74  | DISTRIBUTION SANITAIRE CHAUFFAGE  | C2     |
| 202 | DIVISION ROUTIERE DU CENTRE   | I3     |
| 256 | DPMC  | F3     |
| 14  | DUBUIS  | B3     |
| 199 | ECOLE DE CONDUITE FRANCAISE (CENTRE DES EXAMENS)                                  | H4     |
| 123 | ELECTRICITE RESEAU DISTRIBUTION FRANCE  | D5     |
| 281 | ELECTRICITE RESEAU DISTRIBUTION FRANCE  | G1     |
| 39  | ELPIDE DISTRIBUTION   | D4     |
| 64  | ENFANTS DE JEAN CROSNIER (LES)  | C2     |
| 332 | ENTR'ACTIFS   | H2     |
| 162 | ENTREPRISE GUEBLE   | E5     |
| 24  | ESP   | B3     |
| 10  | ETABLISSEMENT MAURICE LASNE   | B2     |
| 145 | ETABLISSEMENTS BOURGOIN   | E6     |
| 50  | EURALIS SEMENCES  | D3     |
| 52  | EURALIS SEMENCES (Site secondaire)  | H1     |
| 167 | EUROCATINGS SA  | E5     |
| 287 | EUROMASTER France   | F3     |
| 40  | EUROPCAR FRANCE   | C4     |
| 149 | EUROPROVIANDE   | E5     |
| 220 | EXTELIA   | H3     |
| 212 | F.D.S.E.A.  | H3     |
| 27  | FARBAL PRODUCTION (SAS)   | B4     |
| 25  | FARBAL PRODUCTION (SAS) (Site secondaire)   | B3     |
| 93  | FASA  | E3     |
| 328 | FEDERATION DEPARTEMENTALE DES ASSOCIATIONS AGREES DE PECHE ET DE PROTECTION DU M2 | G2     |
| 265 | FEDERATION FRANCAISE DU BATIMENT  | F3     |
| 116 | FINANCIERE MB   | D4     |
| 222 | FLOR DE SELVA   | G4     |
| 314 | FONDATION AMPI-BERNARD VENDRE   | G3     |
| 225 | FORBO ADHESIVES FRANCE (SAS)  | G4     |
| 190 | FORBO ADHESIVES FRANCE (SAS) (Site secondaire)                                    | G4     |
| 65  | FRANCOS (SAS)   | B1     |
| 8   | FUTBOL FUTBOL   | B2     |
| 155 | G.E.S. UTILE PRES D'ICI   | E5     |
| 153 | GALLOUX ENTREPRISE  | E5     |
| 152 | GALLOUX SA  | E5     |
| 253 | GALYS (SAS)   | E3     |
| 102 | GCOBAT  | D3     |
| 282 | GDF INVESTISSEMENTS 26  | G1     |
| 99  | GERMANAUD ET CIE  | D2     |
| 92  | GOURAULT  | D3     |
| 260 | GRASSIN DECORS  | F3     |
| 122 | GRDF INVESTISSEMENTS 26   | D5     |
| 54  | GROUPE P.WARSEMANN  | C3     |
| 216 | GROUPEMENT DEFENSE SANITAIRE  | H3     |
| 326 | Groupement d'Employeurs   | G2     |
| 17  | GUENIOT MICHEL (ETS)  | B3     |
| 252 | GUERNET COMPRESSEURS  | F4     |
| 5   | HAMDI   | B2     |
| 127 | HB AUTOMOBILES  | D5     |
| 124 | HERTZ SOMELAC   | D5     |
| 22  | HILTI FRANCE  | C3     |
| 121 | HOORMAN   | D5     |
| 289 | HOTEL 1ERE CLASSE   | G2     |
| 278 | HOTEL FORMULE 1   | F2     |
| 327 | HOTEL GRIL CAMPANILE BLOIS  | G2     |
| 242 | HUIS CLOS   | F4     |
| 341 | IBIS BLOIS VALLEE MAILLARD  | G2     |
| 100 | ID CONCEPT SYSTEM   | D3     |
| 280 | IMMO DE FRANCE  | F1     |
| 321 | IMPACT COMMERCIAL   | G3     |
| 319 | INTER ROUTAGE SOLOGNE   | G3     |
| 320 | INTER-ROUTAGE   | G3     |
| 221 | ITAL AUTO 41  | G3     |
| 246 | ITM DEVELOPPEMENT   | F4     |
| 170 | J.F.B. PROMOTION  | F4     |
| 154 | JETTO   | E5     |
| 66  | JULIN   | C1     |
| 230 | KILOUTOU  | G3     |
| 38  | KOMILFO   | D4     |
| 339 | LA BOUCHERIE  | H2     |
| 195 | LA POSTE  | G4     |
| 67  | LA POSTE  | C1     |
| 120 | LABOISSIERE   | D5     |
| 119 | LABOISSIERE BOIS ET DERIVES (SAS)   | D5     |
| 184 | LABORATOIRE REGIONAL DES PONTS ET CHAUSSEES                                       | G5     |
| 76  | LARVIERE  | D2     |
| 20  | LASNIER (SAS)   | B3     |
| 143 | LASNIER RICHARD PUBLICITE   | E5     |
| 72  | LASNIER TERRASSEMENT  | C2     |
| 180 | LBD   | F5     |
| 274 | LE COMPTOIR SEIGNEURIE GAUTHIER   | F2     |
| 276 | LE FAILLITAIRE  | F2     |
| 236 | LE SCHUMAN  | G4     |
| 262 | LECLERC DRIVE   | F3     |
| 112 | LEFORT (ETS)  | E3     |
| 110 | LEFORT (ETS) (Site secondaire)  | E3     |
| 140 | L'EPICENTRE   | E6     |
| 312 | LES MAISONS BATIBAL   | G3     |
| 148 | LIDL  | E5     |
| 61  | LIMOTEL   | C2     |
| 255 | LINDE FRANCE  | F3     |
| 1   | LOIR ET CHER SECURITE   | F2     |
| 111 | MAGIC AUTO  | E3     |

|     | Etablissements                                  | Grille |
|-----|---|--------|
| 344 | MAISON INTERNATIONALE DE L'INFORMATIQUE         | H1     |
| 109 | MAISONS DE TRADITION LOCALE                     | E3     |
| 60  | MANULI FLUICONNECTO                             | C2     |
| 237 | MC'DONALDS                                      | F4     |
| 75  | MEDIAPOST SA                                    | F2     |
| 325 | METIERS PARTAGES INDUSTRIE ET SERVICES          | G2     |
| 186 | MEUBLES PETIT SA                                | F4     |
| 183 | MGS   | F5     |
| 191 | MIDAS   | F4     |
| 55  | MORY TEAM                                       | C2     |
| 89  | MUSICSTOCK                                      | E3     |
| 11  | MV2L  | B3     |
| 241 | NADIS   | G4     |
| 215 | NET-PACK-COMM                                   | H3     |
| 272 | NEXT AUTO                                       | F2     |
| 270 | NICOLE MARTIN                                   | F2     |
| 211 | NISCAVAH  | H3     |
| 192 | NISSAN  | G4     |
| 235 | OAK TOOL  | G4     |
| 28  | OBERTHUR TECHNOLOGIES                           | B4     |
| 177 | O'BLEU  | F4     |
| 208 | OFFICE COMPTABILITE GESTION FISCAL AGRICOLE     | H3     |
| 311 | ONEMA   | G3     |
| 329 | OPCALIA CENTRE                                  | G2     |
| 224 | OREFI   | G4     |
| 275 | PANDA DE CHINE                                  | F2     |
| 227 | PARIS STORE                                     | G3     |
| 159 | PAT A PAIN                                      | E5     |
| 88  | PEB   | E3     |
| 349 | PFIZER  | H1     |
| 169 | PHILIPPE (ETS)                                  | F4     |
| 258 | PINSON  | F3     |
| 23  | POINT P   | C3     |
| 21  | Point P (Site secondaire)                       | B3     |
| 231 | POMPES FUNEBRES CATON                           | G4     |
| 268 | PORTEVIN ET FILS (SA)                           | F3     |
| 350 | PREMA   | H1     |
| 29  | PROCTER & GAMBLE BLOIS (SAS)                    | C3     |
| 138 | PRONTO PIZZA                                    | E6     |
| 62  | PUM PLASTIQUES (SAS)                            | C2     |
| 53  | RENAULT   | C3     |
| 334 | Rsi Centre                                      | H2     |
| 147 | S.F.L   | E6     |
| 296 | S.N. FRANCE ACCES                               | G2     |
| 302 | S.P.O SERVICES                                  | G3     |
| 303 | S.P.O.  | G3     |
| 117 | SACCAP  | D4     |
| 115 | SACCAP SERVICE SCOFLEX                          | D4     |
| 318 | SAGA FRANCE                                     | G3     |
| 300 | SAGANA S.A.                                     | G2     |
| 336 | SAGEMA  | H2     |
| 324 | SAINT-GOBAIN PONT A MOUSSON ARCHIVES            | H2     |
| 18  | SANITRA FOURRIER                                | B3     |
| 178 | SASTRE  | F5     |
| 174 | SAVELYS   | F4     |
| 13  | SCRE-OUEST                                      | B3     |
| 310 | SEGILOG   | G3     |
| 161 | SELF WASH HYDROSTAR                             | E6     |
| 247 | SENIOR AUTOMOTIVE BLOIS                         | F4     |
| 248 | SENIOR AUTOMOTIVE BLOIS (SAS)                   | F4     |
| 30  | SERVICE DEPARTEMENTALE D'INCENDIE ET DE SECOURS | C4     |
| 294 | SKY ACCES                                       | F2     |
| 56  | SLS   | C2     |
| 266 | SMA BTP   | F3     |
| 44  | SMAC  | C4     |
| 106 | SNR 41 (EI)                                     | D3     |
| 126 | SOCIETE LIGERIEENNE DE LOCATION                 | D5     |
| 128 | SOCIETE AUTOMOBILE BLESOISE                     | F5     |
| 62  | SOCIETE NOUVELLE BLOCH                          | D3     |
| 163 | SOCIETE NOUVELLE DELESTRE                       | E5     |
| 181 | SOCOTEC   | F5     |
| 238 | SOFAIB  | G3     |
| 77  | SOLOGNE FRAIS                                   | D2     |
| 309 | SOMAINTEL INFORMATIQUE                          | G3     |
| 16  | SPIE OUEST CENTRE                               | B3     |
| 244 | STENOPUS SARL                                   | F4     |
| 83  | STRLC SERVICES                                  | D3     |
| 107 | SVM BLOIS                                       | E3     |
| 264 | SYNERGYM CENTER                                 | F3     |
| 351 | TEAM PARTNERS                                   | H1     |
| 352 | TEAM PARTNERS GROUP                             | H1     |
| 285 | TECALEMIT AEROSPACE                             | G2     |
| 232 | TECHNI MURS 41                                  | G4     |
| 142 | TENDANCE HABITAT                                | E6     |
| 69  | TFN PROPRETE OUEST                              | C1     |
| 223 | THIOLAT BLOIS                                   | G4     |
| 85  | TLC   | D3     |
| 292 | TNT EXPRESS NATIONAL                            | G2     |
| 47  | TOTAL   | D4     |
| 7   | TPMCB ASSOCIES                                  | B2     |
| 207 | TRANSPORTS COURANT                              | I3     |
| 277 | TROC DE L'ILE                                   | F2     |
| 86  | TUB   | D3     |
| 32  | TURKISH DELICE                                  | C4     |
| 105 | TURQUOIS (ETS)                                  | D3     |
| 132 | UTOP LCD  | E5     |
| 218 | VAL BIO CENTRE                                  | H3     |
| 306 | VAL-ECO   | G3     |
| 286 | VAL-ECO   | G2     |
| 46  | VALEO ECLAIRAGE SIGNALISATION                   | E4     |
| 101 | VEGIMO  | D3     |
| 42  | VEYER (SAS)                                     | C4     |
| 340 | VICTORIA LINE                                   | H2     |
| 96  | VILLE DE BLOIS (DEPOT)                          | D2     |
| 201 | VIVAUTO PL                                      | I3     |
| 135 | VULGO   | E6     |
| 19  | X-LABEL FRANCE (SARL)                           | B3     |
| 308 | Yves Ollivier SA                                | F3     |
| 239 | ZOLPAN CENTRE                                   | G4     |

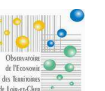
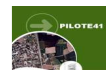



| Etablissements                                     | Grille |
|--|--------|
| 1 COMPTOIR EUROPEEN DE LA CONFISERIE               | A2     |
| 2 CADBURY France                                   | B2     |
| 3 AVK FRANCE                                       | A2     |
| 4 ACCESSOIRES AUTO DU VAL DE LOIRE                 | B2     |
| 5 HAMDY  | B2     |
| 6 CHAUFFAGE PLOMBERIE SANITAIRE                    | B2     |
| 7 TPMCB ASSOCIES                                   | B2     |
| 8 FUTBOL FUTBOL                                    | B2     |
| 9 DESIPER  | B2     |
| 10 ETABLISSEMENT MAURICE LASNE                     | B2     |
| 11 MVZL  | B3     |
| 12 ANFIDIS   | B2     |
| 13 SCREG-OUEST                                     | B3     |
| 14 DUBUIS  | B3     |
| 15 CHAVIGNY (SAS)                                  | B3     |
| 16 SPIE OUEST CENTRE                               | B3     |
| 17 GUENIOT MICHEL (ETS)                            | B3     |
| 18 SANITRA FOURRIER                                | B3     |
| 19 X-LABEL FRANCE (SARL)                           | B3     |
| 20 LASNIER (SAS)                                   | B3     |
| 21 Point P (Site secondaire)                       | B3     |
| 22 HILTI FRANCE                                    | C3     |
| 23 POINT P   | C3     |
| 24 ESP   | B3     |
| 25 FARBAL PRODUCTION (SAS) (Site secondaire)       | B3     |
| 26 CHROMAGE DUR DU CENTRE (S.N.)                   | B3     |
| 27 FARBAL PRODUCTION (SAS)                         | B4     |
| 28 OBERTHUR TECHNOLOGIES                           | B4     |
| 29 PROCTER & GAMBLE BLOIS (SAS)                    | C3     |
| 30 SERVICE DEPARTEMENTALE D'INCENDIE ET DE SECOURS | C4     |
| 31 ARDASIA   | C4     |
| 32 TURKISH DELICE                                  | C4     |
| 33 B.D.C   | C4     |
| 34 ADR DU BLESOIS                                  | C4     |
| 35 DECOLLETAGE FERRY                               | C4     |
| 36 C-P-R-D   | C4     |
| 37 AKENA   | D4     |
| 38 KOMILFO   | D4     |
| 39 ELPIDE DISTRIBUTION                             | D4     |
| 40 EUROPCAR FRANCE                                 | C4     |
| 41 CPPO DECOR                                      | C4     |
| 42 VEYER (SAS)                                     | C4     |
| 43 BOLLORE ENERGIE (Dépôt)                         | C4     |
| 44 SMAC  | C4     |
| 45 AEB   | C4     |
| 46 VALEO ECLAIRAGE SIGNALISATION                   | E4     |
| 47 TOTAL   | D4     |
| 48 ASSOCIATION MARS                                | D4     |
| 49 AGRALYS SERVICES                                | D3     |
| 50 EURALYS SEMENCES                                | D3     |
| 51 AGRALYS DISTRIBUTION                            | D3     |
| 52 EURALYS SEMENCES (Site secondaire)              | C3     |
| 53 RENAULT   | C3     |
| 54 GROUPE P.W ARSEMANN                             | C3     |
| 55 MORY TEAM                                       | C2     |
| 56 SLS   | C2     |
| 57 BLANCHET DHUISMES                               | C2     |
| 58 CAVE DES CHATEAUX                               | C2     |
| 59 APOCALYPSE                                      | C2     |
| 60 MANULI FLUICONNECTO                             | C2     |
| 61 LIMOTEL   | C2     |
| 62 PUM PLASTIQUES (SAS)                            | C2     |
| 63 AB CASH   | C2     |
| 64 ENFANTS DE JEAN CROSNIER (LES)                  | C2     |
| 65 FRANCOS (SAS)                                   | B1     |
| 66 JEULIN  | C1     |
| 67 LA POSTE  | C1     |
| 68 DHL FREIGHT FRANCE                              | C1     |
| 69 TFN PROPRETE OUEST                              | C1     |
| 70 ARTS GRAPHIQUES BLESOIS                         | C1     |
| 71 BUREAU DES DOUANES DE BLOIS                     | C1     |
| 72 LASNIER TERRASSEMENT                            | C2     |
| 73 BARBAT (Dépôt)                                  | C2     |
| 74 DISTRIBUTION SANITAIRE CHAUFFAGE                | C2     |
| 75 MEDIAPOST SA                                    | D2     |
| 76 LARIVIERE                                       | D2     |
| 77 SOLOGNE FRAIS                                   | D2     |
| 78 AUTOMATISME CENTRE                              | D2     |
| 79 BARBAT RECYCLAGE (Site secondaire)              | D2     |
| 80 BOUTARD   | D3     |
| 81 BARBAT RECYCLAGE                                | D3     |
| 82 SOCIETE NOUVELLE BLOCH                          | D3     |
| 83 STRLC SERVICES                                  | D3     |
| 84 BSAI  | D3     |
| 85 TLC   | D3     |
| 86 TUB   | D3     |
| 87 CEF   | D3     |
| 88 PEB   | E3     |
| 89 MUSICSTOCK                                      | E3     |
| 90 CHAM-CHALEUR MAINTENANCE                        | E3     |
| 91 BURON DISTRIBUTION                              | E3     |
| 92 AXEREA  | E3     |
| 93 FASA  | E3     |
| 94 AGRALYS THOREAU                                 | E4     |
| 95 BOYAUDERIE BLESOISE FOLLET (SAS)                | D1     |
| 96 VILLE DE BLOIS (DEPOT)                          | D2     |
| 97 BANQUE ALIMENTAIRE DU LOIR-ET-CHER              | D2     |

| Etablissements                             | Grille |
|--|--------|
| 98 GOURAULT                                | D2     |
| 99 GERMANAUD ET CIE                        | D2     |
| 100 ID CONCEPT SYSTEM                      | D3     |
| 101 VEGIMO                                 | D3     |
| 102 GCOBAT                                 | D3     |
| 103 ABBR SERRURERIE                        | D3     |
| 104 BERTIN EQUIPEMENT ET DECORATION MAISON | D3     |
| 105 TURQUOIS (ETS)                         | D3     |
| 106 SNR 41 (E)                             | D3     |
| 107 SVM BLOIS                              | E3     |
| 108 A3BR                                   | E3     |
| 109 MAISONS DE TRADITION LOCALE            | E3     |
| 110 LEFORT (ETS) (Site secondaire)         | E3     |
| 111 MAGIC AUTO                             | E3     |
| 112 LEFORT (ETS)                           | E3     |
| 113 CIRAD                                  | E3     |
| 114 CFA                                    | E3     |
| 115 DELPHI FRANCE                          | E4     |

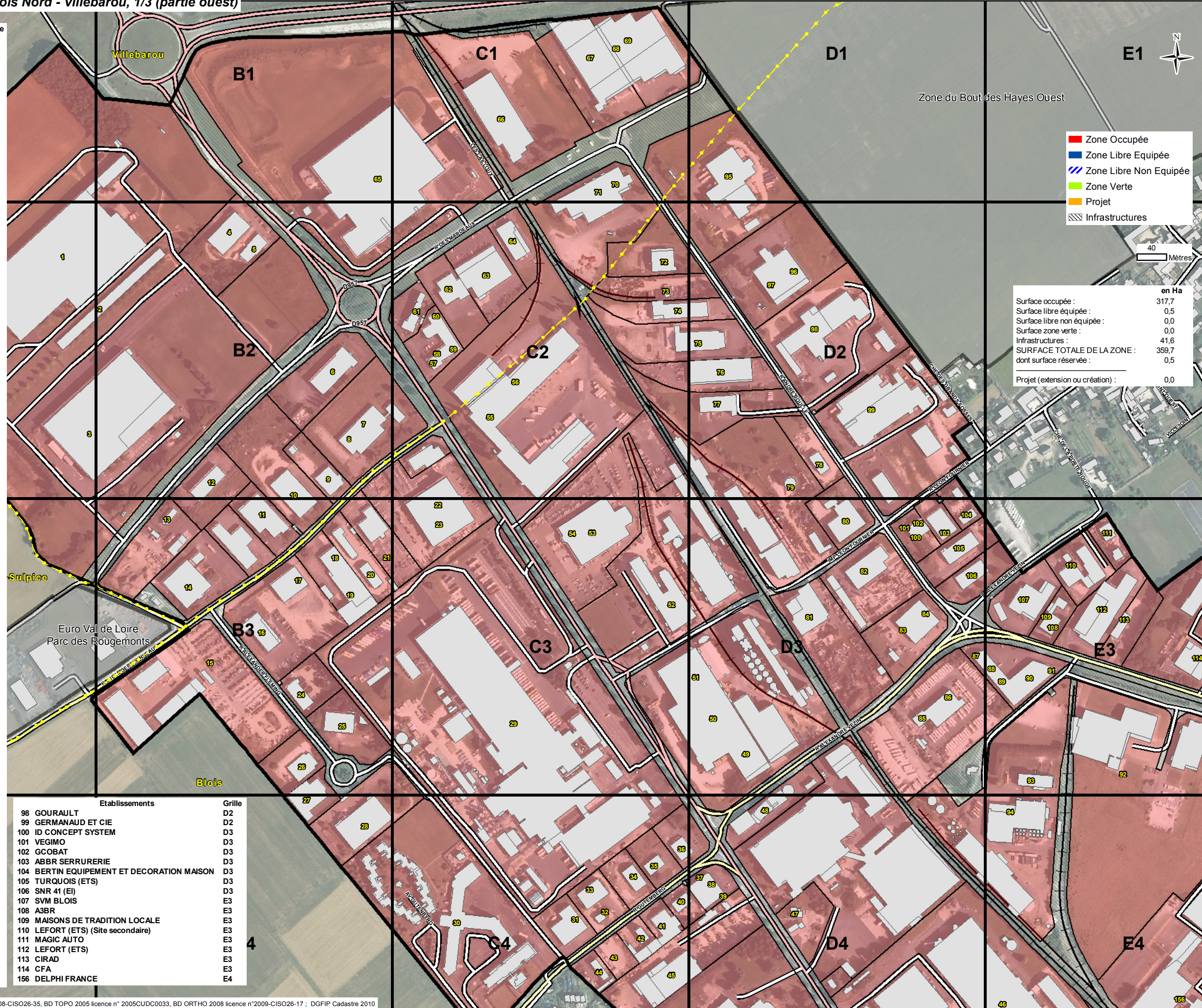

|                                    | en Ha        |
|------------------------------------|--------------|
| Surface occupée :                  | 317,7        |
| Surface libre équipée :            | 0,5          |
| Surface libre non équipée :        | 0,0          |
| Surface zone verte :               | 0,0          |
| Infrastructures :                  | 41,6         |
| <b>SURFACE TOTALE DE LA ZONE :</b> | <b>359,7</b> |
| dont surface réservée :            | 0,5          |
| Projet (extension ou création) :   | 0,0          |



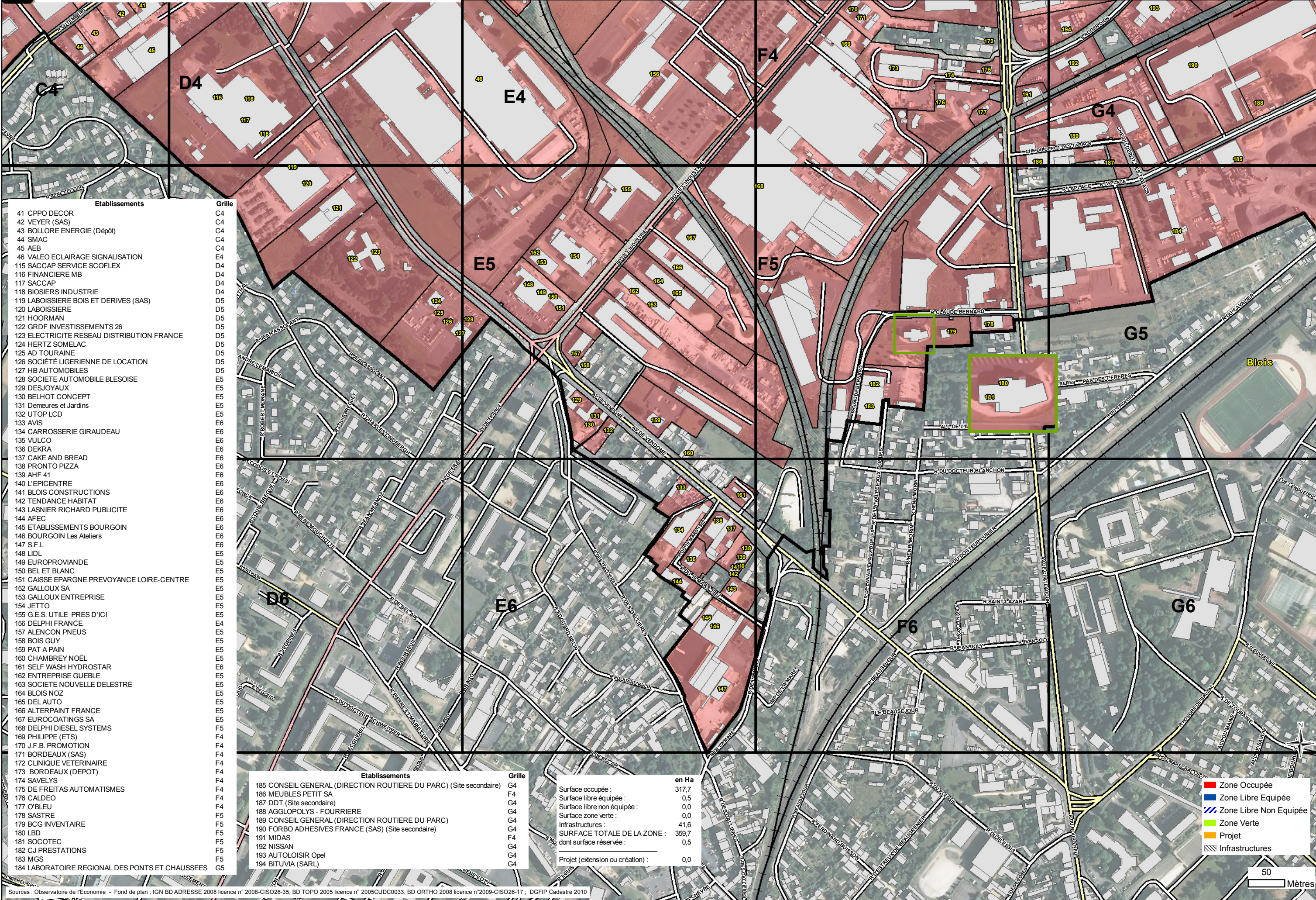

| Etalablissements                                | Grille |
|---|--------|
| 41 CPPO DECOR                                   | C4     |
| 42 VEYER (SAS)                                  | C4     |
| 43 BOLLORÉ ENERGIE (Dépôt)                      | C4     |
| 44 SMAC   | C4     |
| 45 AEB  | C4     |
| 46 VALEO ECLAIRAGE SIGNALISATION                | E4     |
| 115 SACCAP SERVICE SCOFLEX                      | D4     |
| 116 FINANCIERE MB                               | D4     |
| 117 SACCAP                                      | D4     |
| 118 BIOSIERS INDUSTRIE                          | D4     |
| 119 LABOISSIERE BOIS ET DERIVES (SAS)           | D5     |
| 120 LABOISSIERE                                 | D5     |
| 121 HOORMAN                                     | D5     |
| 122 GRDF INVESTISSEMENTS 26                     | D5     |
| 123 ELECTRICITE RESEAU DISTRIBUTION FRANCE      | D5     |
| 124 HERTZ SOMELAC                               | D5     |
| 125 AD TOURAINE                                 | D5     |
| 126 SOCIÉTÉ LIGERIENNE DE LOCATION              | D5     |
| 127 HB AUTOMOBILES                              | D5     |
| 128 SOCIÉTÉ AUTOMOBILE BLOISOISE                | E5     |
| 129 DESJOYAUX                                   | E5     |
| 130 BELHOT CONCEPT                              | E5     |
| 131 Demeures et Jardins                         | E5     |
| 132 UTOP LCD                                    | E5     |
| 133 AVIS  | E6     |
| 134 CARROSSERIE GIRAUDEAU                       | E6     |
| 135 VULCO                                       | E6     |
| 136 DEKRA                                       | E6     |
| 137 CAKE AND BREAD                              | E6     |
| 138 PRONTO PIZZA                                | E6     |
| 139 AHF 41                                      | E6     |
| 140 L'EPICENTRE                                 | E6     |
| 141 BLOIS CONSTRUCTIONS                         | E6     |
| 142 TENDANCE HABITAT                            | E6     |
| 143 LASNIER RICHARD PUBLICITE                   | E6     |
| 144 AFEC  | E6     |
| 145 ETABLISSEMENTS BOURGOIN                     | E6     |
| 146 BOURGOIN Les Ateliers                       | E6     |
| 147 S.F.L                                       | E6     |
| 148 LIDL  | E5     |
| 149 EUROPROVIANDE                               | E5     |
| 150 BEL ET BLANC                                | E5     |
| 151 CAISSE EPARGNE PREVOYANCE LOIRE-CENTRE      | E5     |
| 152 GALLOUX SA                                  | E5     |
| 153 GALLOUX ENTREPRISE                          | E5     |
| 154 JETTO                                       | E5     |
| 155 G.E.S. UTILE PRES D'ICI                     | E5     |
| 156 DELPHI FRANCE                               | E4     |
| 157 ALENCON PNEUS                               | E5     |
| 158 BOIS GUY                                    | E5     |
| 159 PAT A PAIN                                  | E5     |
| 160 CHAMBREY NOËL                               | E5     |
| 161 SELF WASH HYDROSTAR                         | E6     |
| 162 ENTREPRISE GUEBLE                           | E5     |
| 163 SOCIÉTÉ NOUVELLE DELESTRE                   | E5     |
| 164 BLOIS NOZ                                   | E5     |
| 165 DEL AUTO                                    | E5     |
| 166 ALTERPAINT FRANCE                           | E5     |
| 167 EUROCOATINGS SA                             | E5     |
| 168 DELPHI DIESEL SYSTEMS                       | F5     |
| 169 PHILIPPE (ETS)                              | F4     |
| 170 J.F.B. PROMOTION                            | F4     |
| 171 BORDEAUX (SAS)                              | F4     |
| 172 CLINIQUE VETERINAIRE                        | F4     |
| 173 BORDEAUX (DEPOT)                            | F4     |
| 174 SAVELYS                                     | F4     |
| 175 DE FREITAS AUTOMATISMES                     | F4     |
| 176 CALDEO                                      | F4     |
| 177 O'BLEU                                      | F4     |
| 178 SASTRE                                      | F5     |
| 179 BCG INVENTAIRE                              | F5     |
| 180 LBD   | F5     |
| 181 SOCOTEC                                     | F5     |
| 182 CJ PRESTATIONS                              | F5     |
| 183 MGS   | F5     |
| 184 LABORATOIRE REGIONAL DES PONTS ET CHAUSSÉES | G5     |

| Etalablissements   | Grille |
|--|--------|
| 185 CONSEIL GENERAL (DIRECTION ROUTIERE DU PARC) (Site secondaire) | G4     |
| 186 MEUBLES PETIT SA   | F4     |
| 187 DDT (Site secondaire)  | G4     |
| 188 AGGLOPOLYS - FOURRIERE   | G4     |
| 189 CONSEIL GENERAL (DIRECTION ROUTIERE DU PARC)                   | G4     |
| 190 FORBO ADHESIVES FRANCE (SAS) (Site secondaire)                 | G4     |
| 191 MIDAS  | F4     |
| 192 NISSAN   | C4     |
| 193 AUTOLOISIR Opel  | G4     |
| 194 BITUVIA (SARL)   | G4     |

|                                    | en Ha        |
|------------------------------------|--------------|
| Surface occupée :                  | 317,7        |
| Surface libre équipée :            | 0,5          |
| Surface libre non équipée :        | 0,0          |
| Surface zone verte :               | 0,0          |
| Infrastructures :                  | 41,6         |
| <b>SURFACE TOTALE DE LA ZONE :</b> | <b>359,7</b> |
| dont surface réservée :            | 0,5          |
| Projet (extension ou création) :   | 0,0          |

- Zone Occupée
- Zone Libre Equipée
- Zone Libre Non Equipée
- Zone Verte
- Projet
- Infrastructures

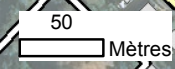

Sources : Observatoire de l'Economie - Fond de plan : IGN BD ADRESSE 2008 licence n° 2008-CISO26-35, BD TOPO 2005 licence n° 2005CUDC0033, BD ORTHO 2008 licence n° 2009-CISO26-17 ; DGFiP Cadastre 2010





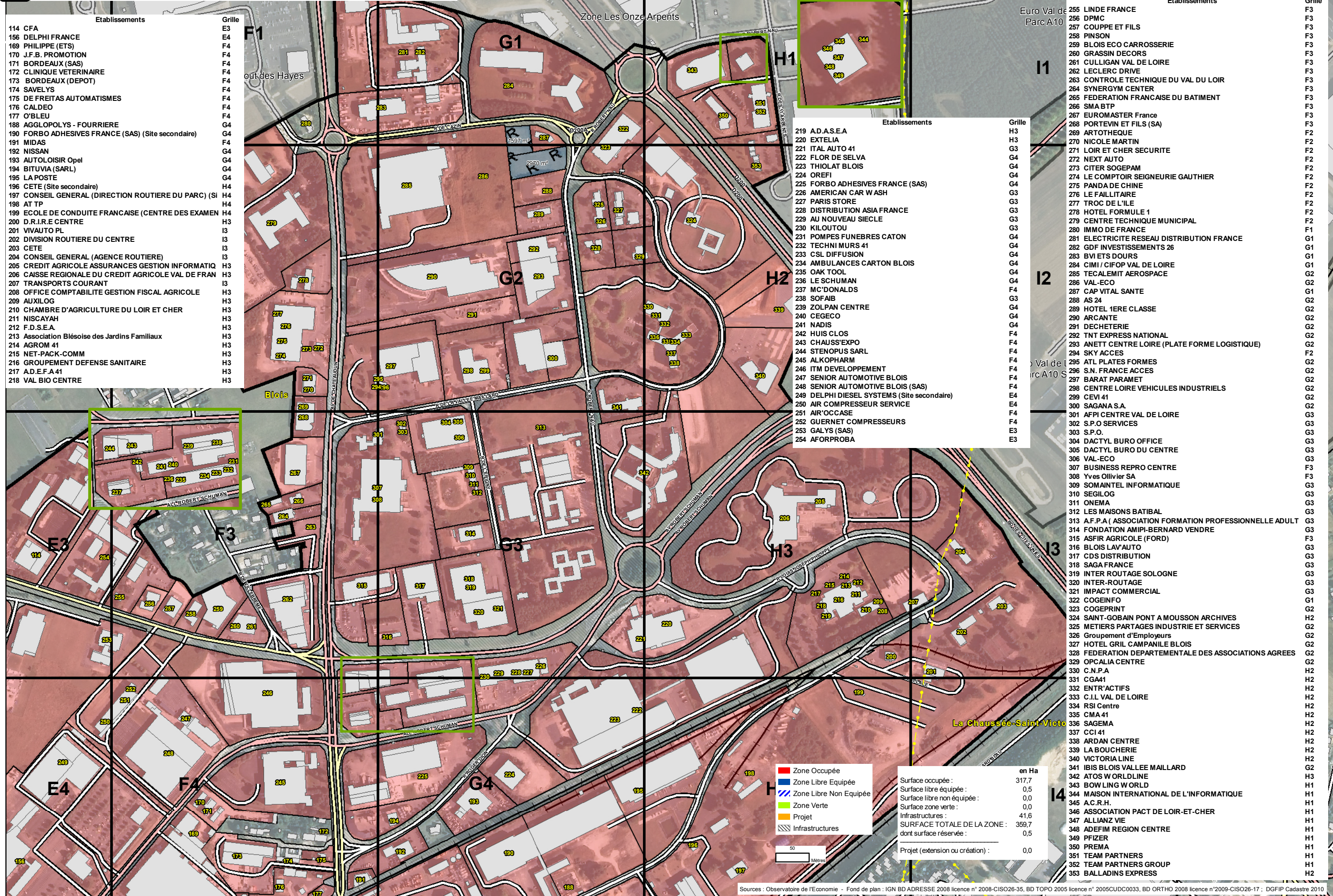

Sources : Observatoire de l'Economie - Fond de plan : IGN BD ADRESSE 2008 licence n° 2008-CISO26-35, BD TOPO 2005 licence n° 2005CUDC0033, BD ORTHO 2008 licence n° 2009-CISO26-17 ; DGFIP Cadastre 2010



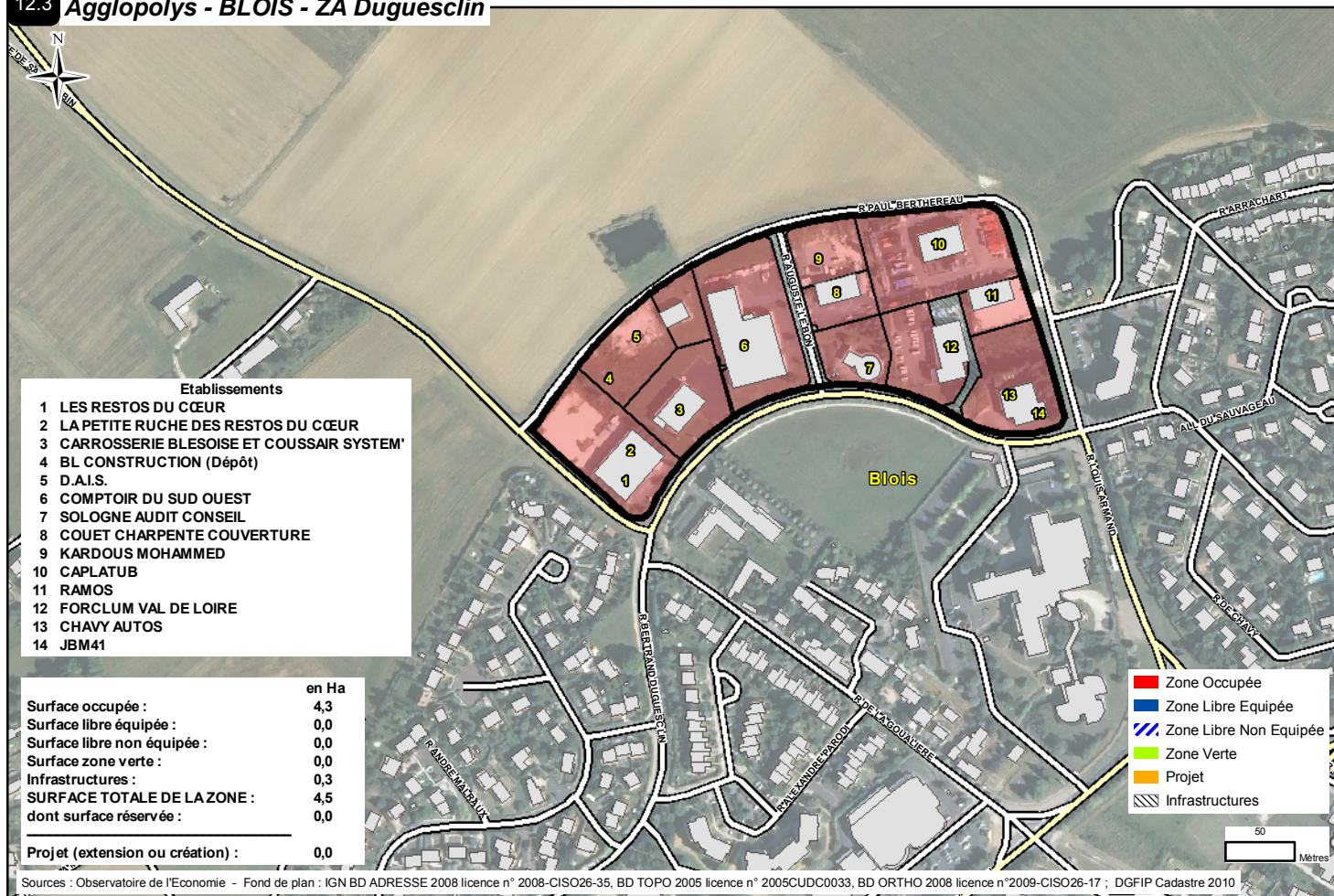



## 12.4 Agglopolys - BLOIS - Zone d'Activités des Guignières

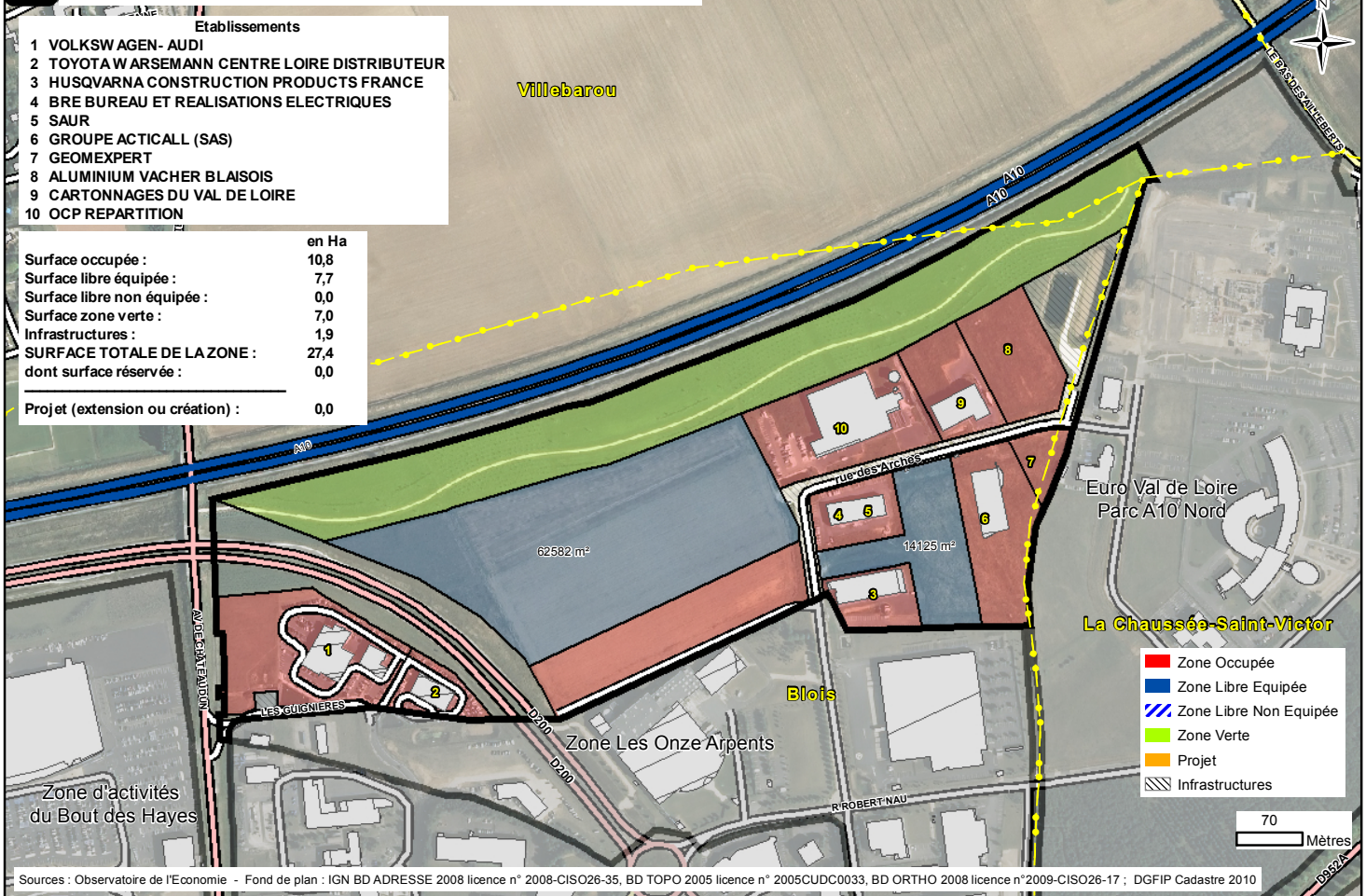

## 12.5 Agglopolys - BLOIS - Zone Les Onze Arpents

