

# 11 - ZONES D'ACTIVITES DE LA COMMUNAUTE DE COMMUNES BEUCE – VAL DE CISSE

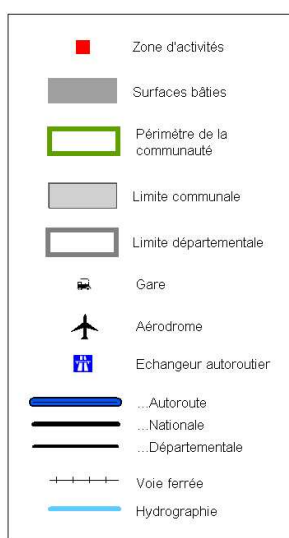
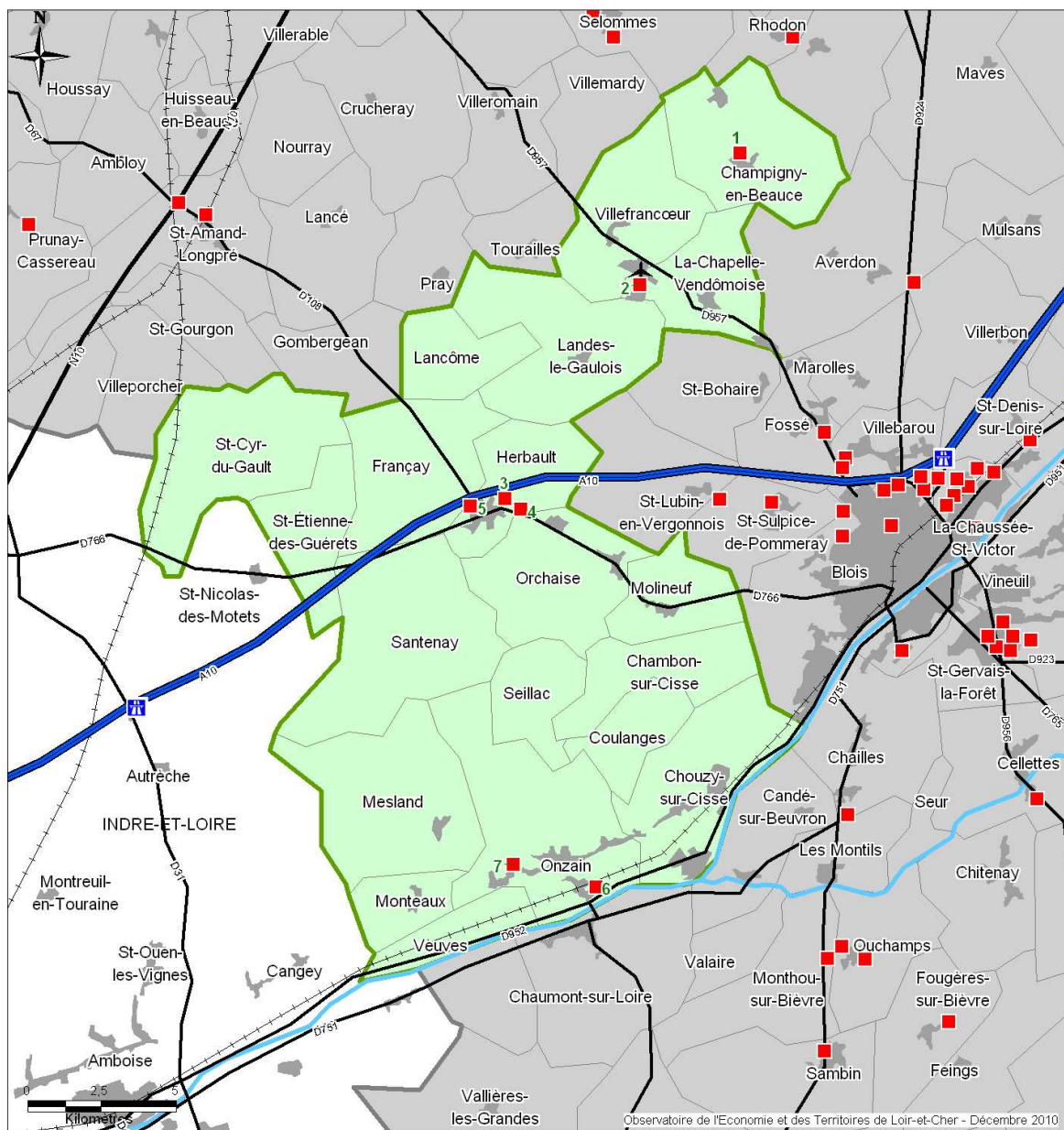

## Communauté de communes Beuce - Val de Cisse

> 11.1	Zone Artisanale	Champigny-en-Beauce
> 11.2	Zone du Breuil	Chapelle-Vendômoise
> 11.3	Zone Commerciale de la Valstière	Herbault
> 11.4	Zone Intercommunale "Les Mûriers"	Herbault
> 11.5	ZA La Tremblaie	Herbault
> 11.6	ZI de la Gare	Onzain
> 11.7	ZI des Bois Blancs	Onzain

**Communauté de communes de Beauce - Val de Cisse**

> 11.1	Zone Artisanale	1991	Gestionnaire : La Mairie	0	
> 11.2	Zone du Breuil		Propriétaire : Conseil Général Aménageur : Conseil Général Gestionnaire : Conseil Général	16	69
> 11.3	Zone Commerciale de la Valstière	2005	Aménageur : La commune Gestionnaire : La Mairie	3	30
> 11.5	ZA La Tremblaie	1991	Propriétaire : La commune Aménageur : La Mairie Gestionnaire : La Mairie	11	42
> 11.6	ZI de la Gare	1976	Propriétaire : La commune Aménageur : La commune Gestionnaire : CC Beauce - Val de Cisse	12	74
> 11.7	ZI des Bois Blancs	1960	Propriétaire : Des particuliers Gestionnaire : Des particuliers	2	10



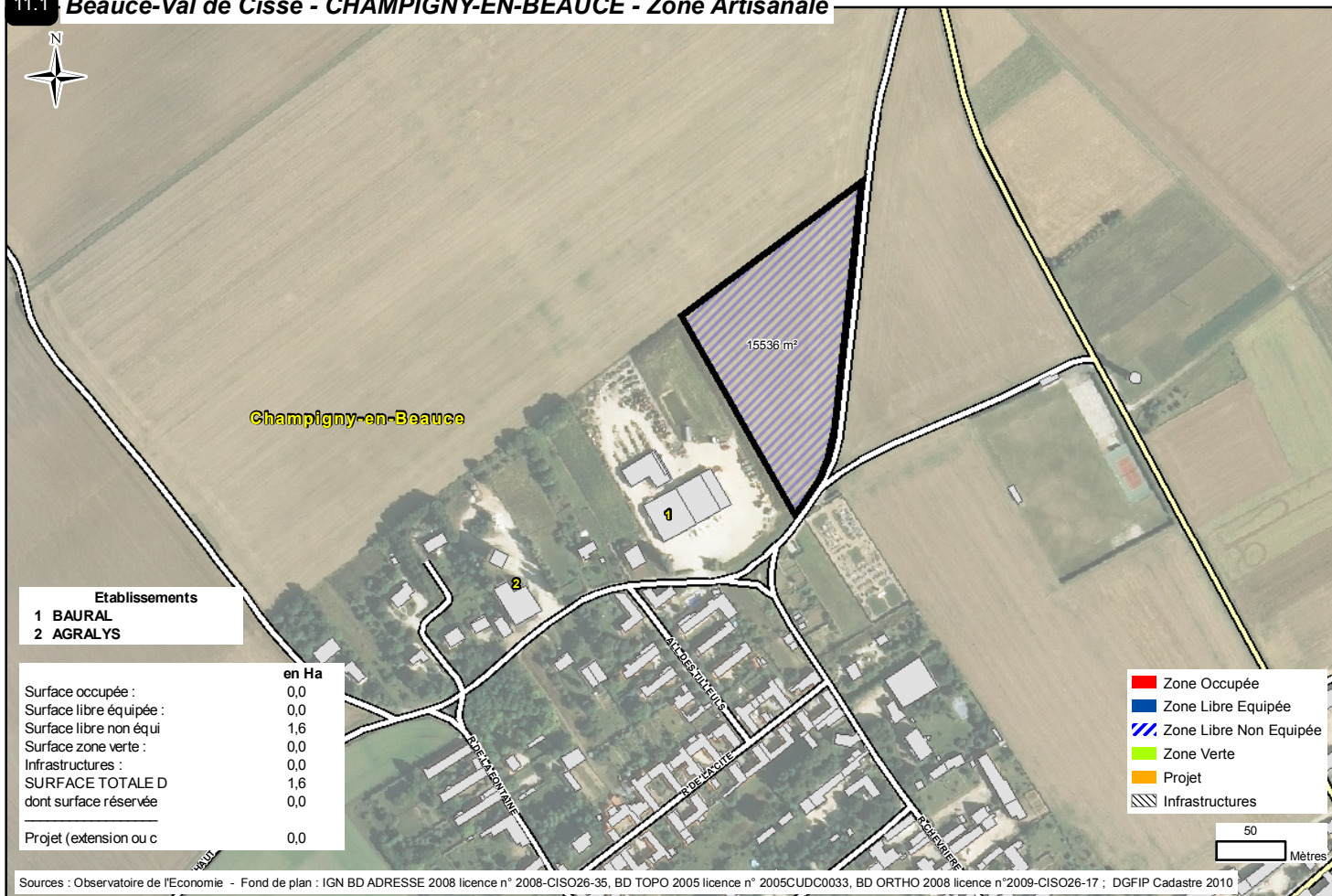



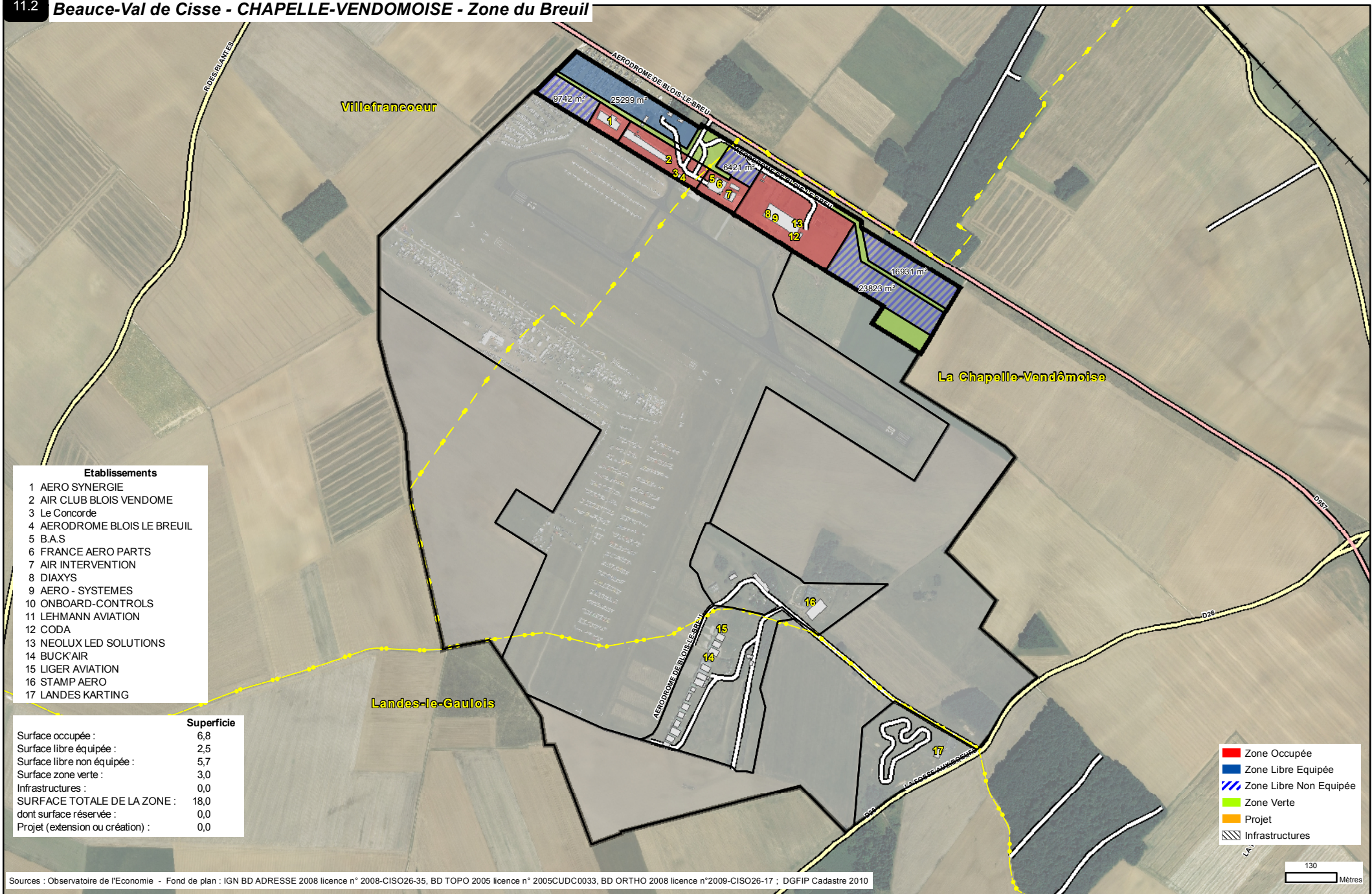

- Etablissements**
- 1 AERO SYNERGIE
  - 2 AIR CLUB BLOIS VENDOME
  - 3 Le Concorde
  - 4 AERODROME BLOIS LE BREUIL
  - 5 B.A.S
  - 6 FRANCE AERO PARTS
  - 7 AIR INTERVENTION
  - 8 DIAXYS
  - 9 AERO - SYSTEMES
  - 10 ONBOARD-CONTROLS
  - 11 LEHMANN AVIATION
  - 12 CODA
  - 13 NEOLUX LED SOLUTIONS
  - 14 BUCK'AIR
  - 15 LIGER AVIATION
  - 16 STAMP AERO
  - 17 LANDES KARTING

	Superficie
Surface occupée :	6,8
Surface libre équipée :	2,5
Surface libre non équipée :	5,7
Surface zone verte :	3,0
Infrastructures :	0,0
<b>SURFACE TOTALE DE LA ZONE :</b>	<b>18,0</b>
dont surface réservée :	0,0
Projet (extension ou création) :	0,0

- Zone Occupée
- Zone Libre Equipée
- Zone Libre Non Equipée
- Zone Verte
- Projet
- Infrastructures

Sources : Observatoire de l'Economie - Fond de plan : IGN BD ADRESSE 2008 licence n° 2008-CISO26-35, BD TOPO 2005 licence n° 2005CUDC0033, BD ORTHO 2008 licence n°2009-CISO26-17 ; DGFIP Cadastre 2010

130  
Mètres





### 11.3 Beauce-Val de Cisse - HERBAULT - Zone Commerciale de la Valstièrre

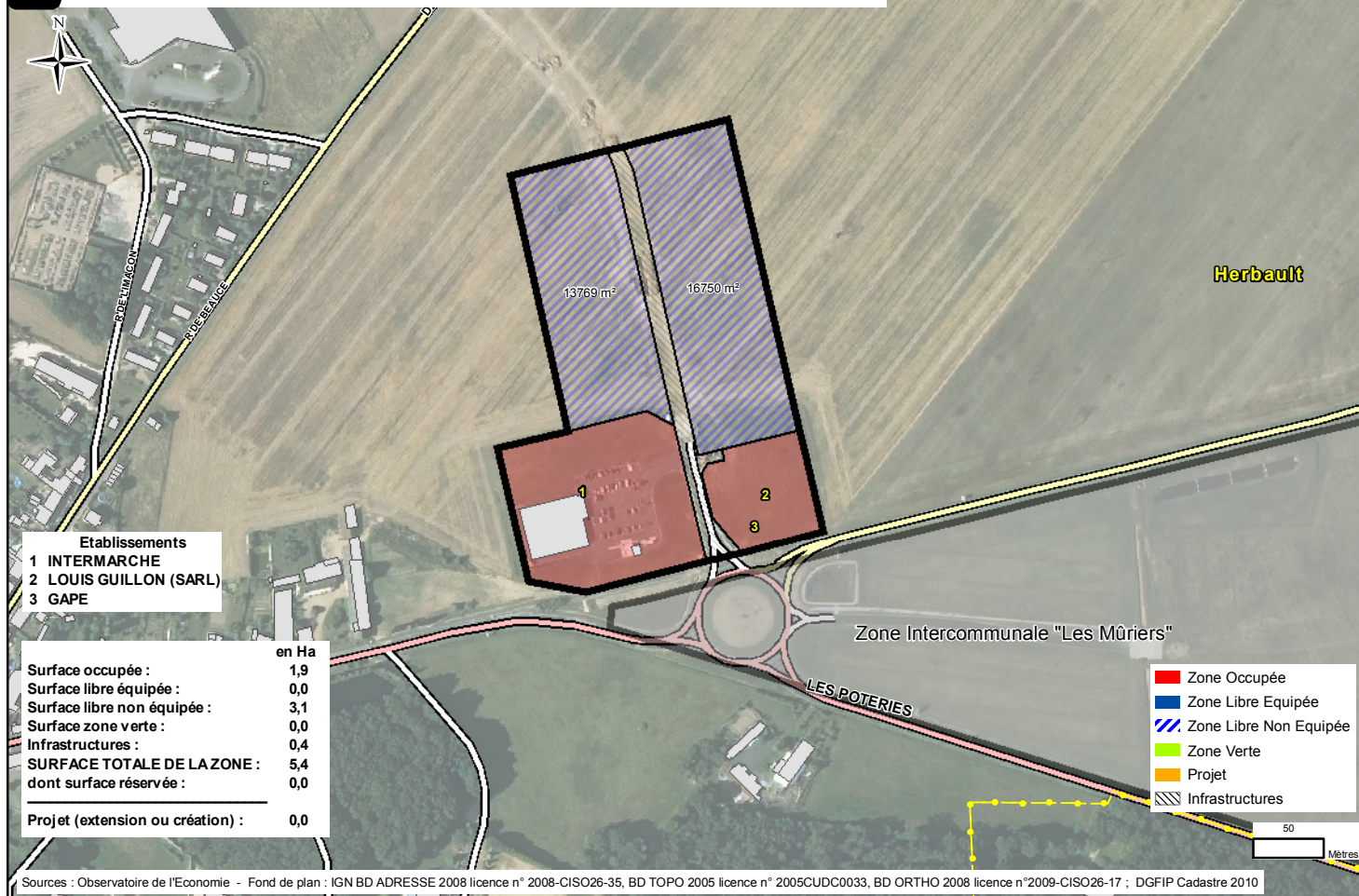

### 11.4 Beauce-Val de Cisse - HERBAULT - Zone Intercommunale "Les Mûriers"

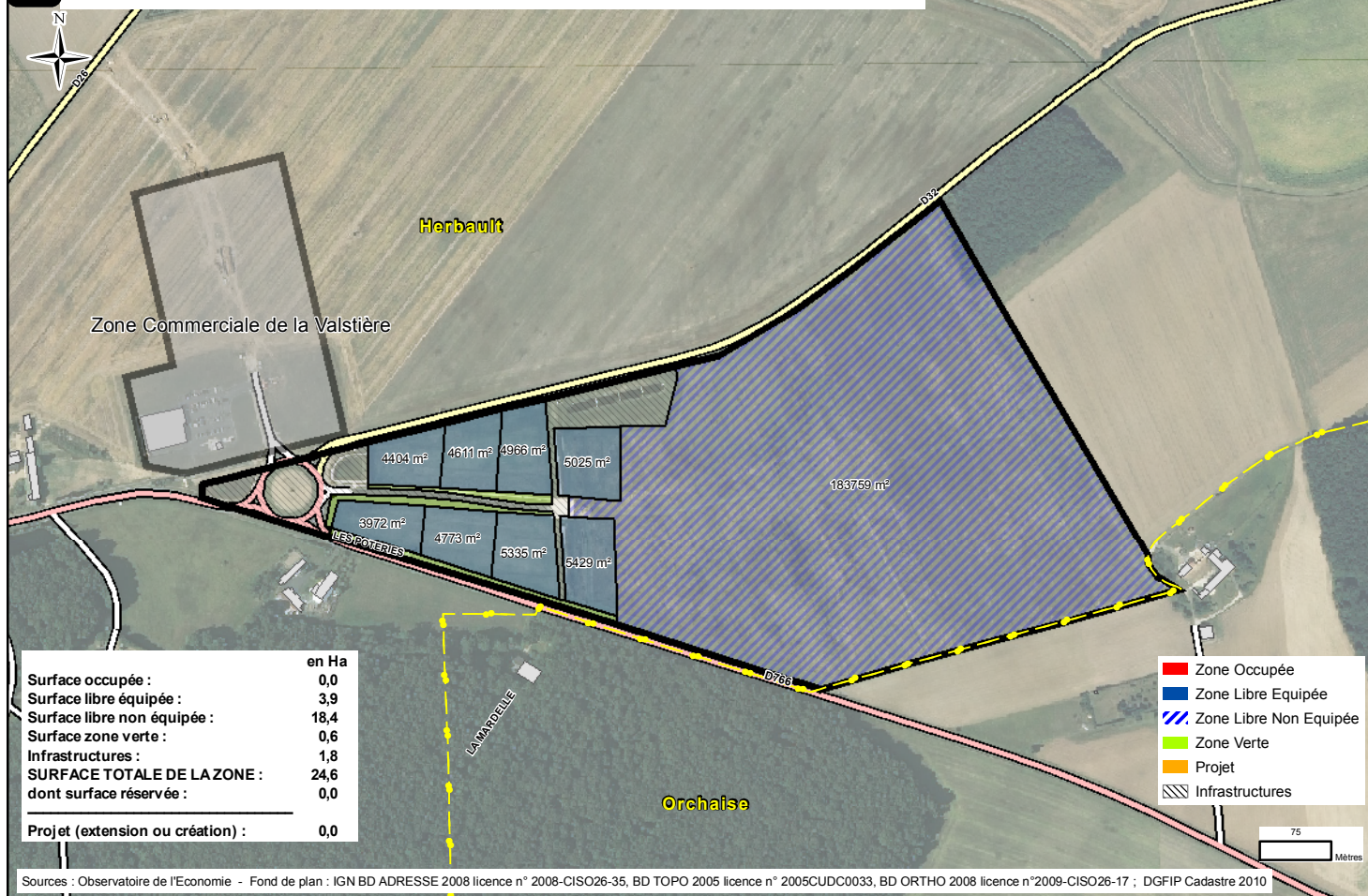



### 11.5 Beauce-Val de Cisse - HERBAULT - ZA La Tremblaie

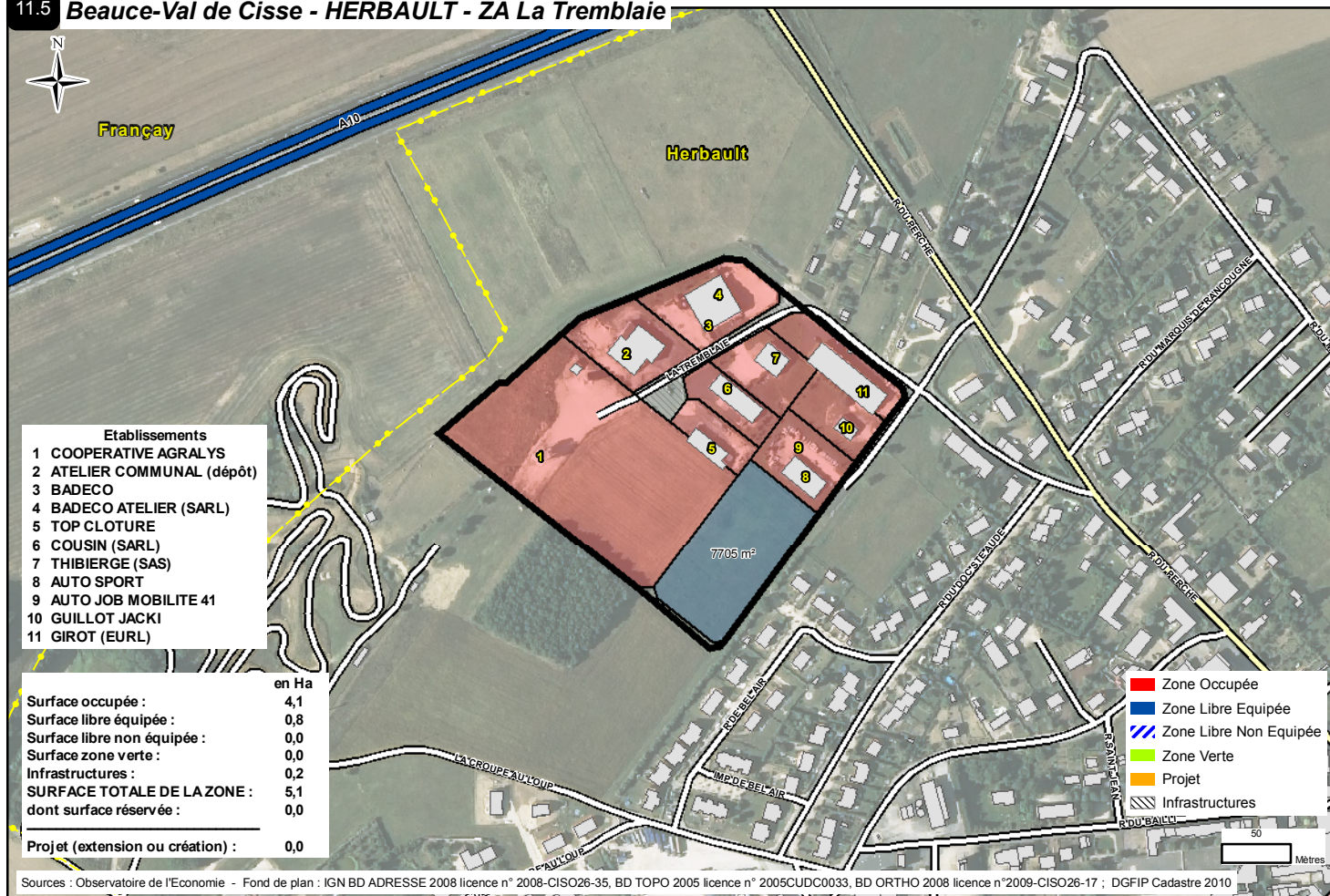

### 11.6 Beauce-Val de Cisse - ONZAIN - ZI de la Gare

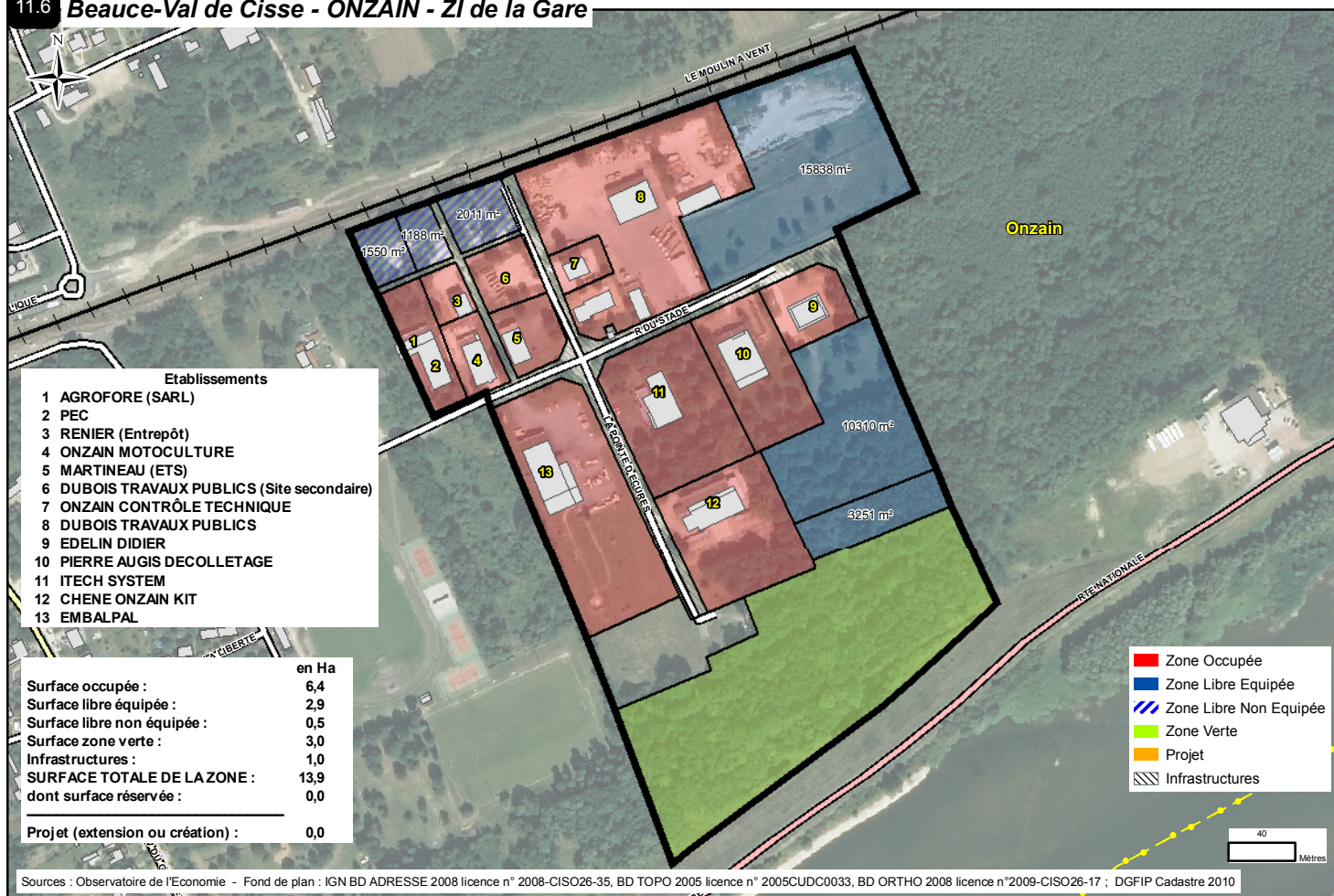



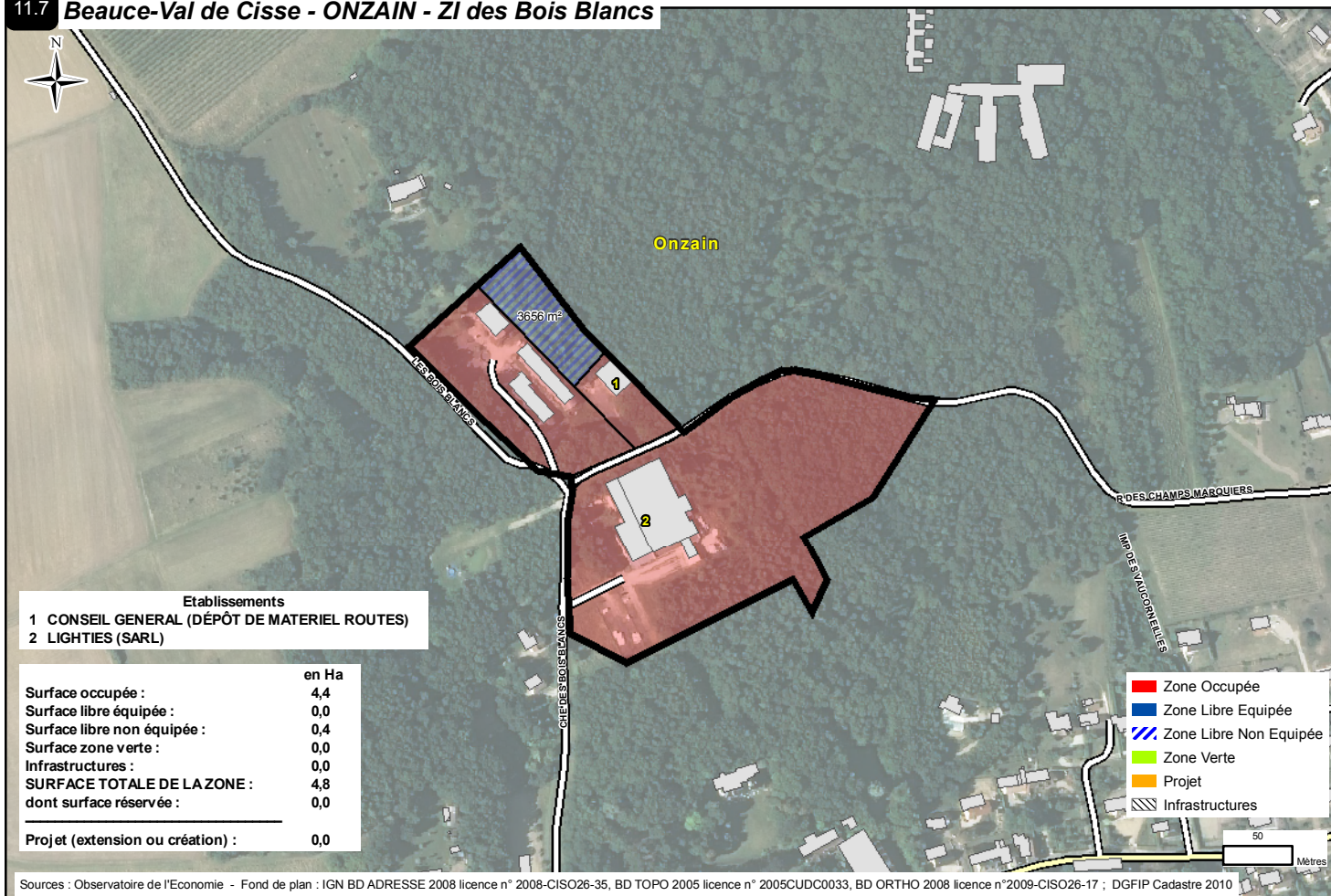

**Etablissements**  
 1 CONSEIL GENERAL (DÉPÔT DE MATERIEL ROUTES)  
 2 LIGHTIES (SARL)

	en Ha
Surface occupée :	4,4
Surface libre équipée :	0,0
Surface libre non équipée :	0,4
Surface zone verte :	0,0
Infrastructures :	0,0
<b>SURFACE TOTALE DE LA ZONE :</b>	<b>4,8</b>
dont surface réservée :	0,0
<b>Projet (extension ou création) :</b>	<b>0,0</b>

- Zone Occupée
- Zone Libre Equipée
- Zone Libre Non Equipée
- Zone Verte
- Projet
- Infrastructures

Sources : Observatoire de l'Economie - Fond de plan : IGN BD ADRESSE 2008 licence n° 2008-CISO26-35, BD TOPO 2005 licence n° 2005CUDC0033, BD ORTHO 2008 licence n°2009-CISO26-17 ; DGFIP Cadastre 2010