



OBSERVATOIRE
DE L'ÉCONOMIE
ET DES TERRITOIRES

Portrait social du territoire de l'ADS Orléans métropole



Décembre 2023

Loiret
votre Département 

L'ADS Orléans métropole



868,5 habitants par km² en 2020

42,6 % de la population du Loiret en 2020

5 équipes pluridisciplinaires

22 communes

1 EPCI couvert

Orléans Métropole

EPCI : Établissement Public de Coopération Intercommunale

10 Quartiers Prioritaires de la Politique de la Ville (QPV)

Les Chaises (Saint-Jean-de-la-Ruelle)
Le Clos De La Grande Salle (Fleury-les-Aubrais)
Andrillons Ormes Du mail (Fleury-les-Aubrais)
Lignerolles (Fleury-les-Aubrais)
Dauphine (Orléans)

La Source (Orléans)

Argonne (Orléans)

Blossières (Orléans)

Pont Bordeaux (Saint-Jean-de-Braye)

Les 3 Fontaines (Saint-Jean-de-la-Ruelle)

Démographie

| Communes | Population 2020 | Communes | Population 2020 |
|---------------------|-----------------|----------------------------|-----------------|
| Boigny-sur-Bionne | 2 105 | Bou | 1 013 |
| Chanteau | 1 652 | Chapelle-Saint-Mesmin | 10 095 |
| Chécy | 8 699 | Combleux | 500 |
| Fleury-les-Aubrais | 21 104 | Ingré | 9 541 |
| Mardié | 2 938 | Marigny-les-Usages | 1 755 |
| Olivet | 22 503 | Orléans | 117 026 |
| Ormes | 4 194 | Saint-Cyr-en-Val | 3 313 |
| Saint-Denis-en-Val | 7 633 | Saint-Hilaire-Saint-Mesmin | 3 099 |
| Saint-Jean-de-Braye | 21 396 | Saint-Jean-de-la-Ruelle | 16 570 |
| Saint-Jean-le-Blanc | 9 225 | Saint-Pryvé-Saint-Mesmin | 6 170 |
| Saran | 16 598 | Semoy | 3 217 |

Source : INSEE RP 2020

290 346 habitants en 2020

+ 10 797 habitants depuis 2014 (soit + 3,9 %)
+ 12 567 habitants pour le Loiret (soit + 1,9 %)

Source : INSEE RP 2014 et 2020



+ 0,63 %

Taux de variation annuel moyen de la population entre 2014 et 2020



+ 0,31 %

pour le Loiret.

Source : INSEE RP 2014 et 2020 - exploitation principale

Évolution de la population par territoire d'intervention d'équipe pluridisciplinaire entre 2014 et 2020

| EP | Population 2014 | Population 2020 | Poids de l'EP dans le Loiret en 2020 | Évolution brute | Taux de variation annuel moyen (en %) |
|----------------------------------|-----------------|-----------------|--------------------------------------|-----------------|---------------------------------------|
| EP du territoire Olivétain | 48 100 | 51 408 | 7,5 % | + 3 308 | + 1,11 |
| EP du territoire Stéoruellan | 35 976 | 37 362 | 5,5 % | + 1 386 | + 0,63 |
| EP du territoire Fleurysois | 32 436 | 33 784 | 5 % | + 1 348 | + 0,68 |
| EP du territoire Abraysien | 48 060 | 50 766 | 7,4 % | + 2 706 | + 0,92 |
| EP 1 à 4 du territoire Orléanais | 114 977 | 117 026 | 17,2 % | + 2 049 | + 0,29 |

Source : INSEE RP 2014 et 2020

Population des Quartiers Prioritaires de la Politique de la Ville

| QPV | Population 2018 | Part de la population du QPV dans le territoire en 2018 (en %) |
|---|-----------------|--|
| Andrillons Ormes Du mail (Fleury-les-Aubrais) | 1 950 | 0,7 |
| Argonne (Orléans) | 7 471 | 2,6 |
| Blossières (Orléans) | 1 452 | 0,5 |
| Dauphine (Orléans) | 1 573 | 0,5 |
| La Source (Orléans) | 11 284 | 3,9 |
| Le Clos De La Grande Salle (Fleury-les-Aubrais) | 1 687 | 0,6 |
| Les 3 Fontaines (Saint-Jean-de-la-Ruelle) | 2 291 | 0,8 |
| Les Chaises (Saint-Jean-de-la-Ruelle) | 1 040 | 0,4 |
| Lignerolles (Fleury-les-Aubrais) | 1 088 | 0,4 |
| Pont Bordeaux (Saint-Jean-de-Braye) | 1 243 | 0,4 |

Source : INSEE RP 2018

Structure par âge en 2020*

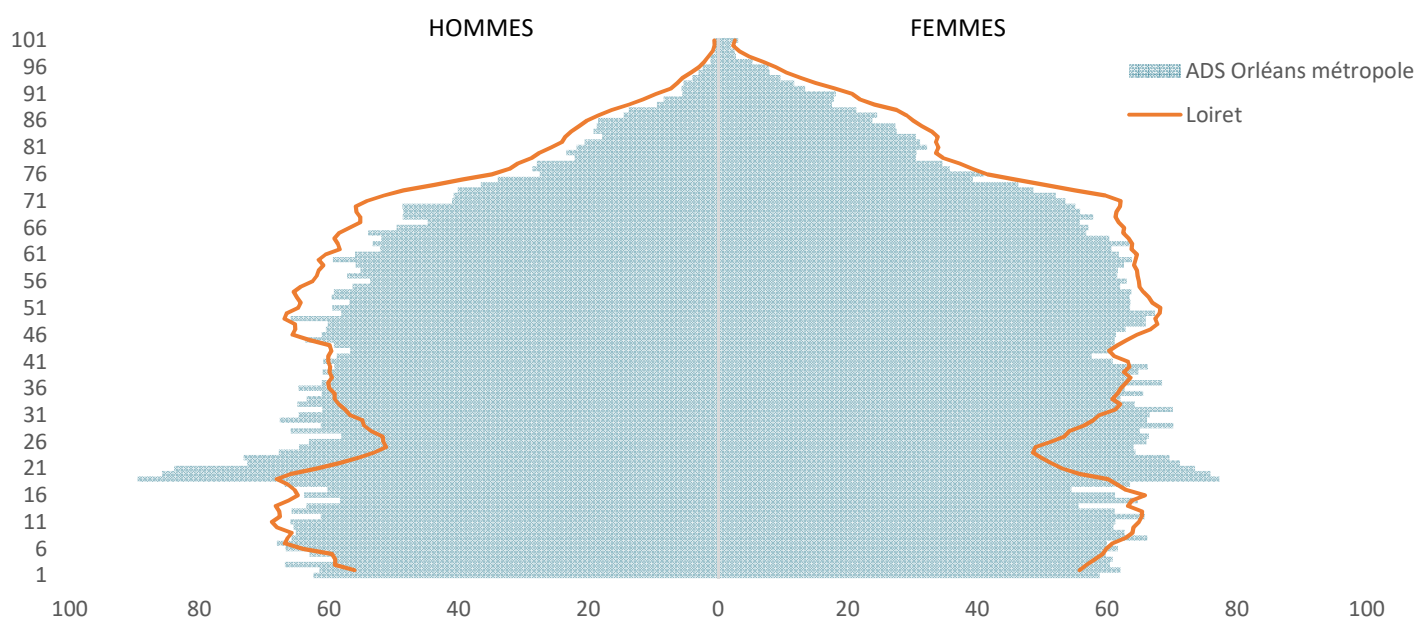

*pour 10 000 habitants

Source : INSEE RP 2020 - exploitation principale

Population par tranche d'âge en 2020

| | ADS Orléans métropole | % | Loiret | % |
|-------------------|-----------------------|------|----------------|------|
| Population | 290 346 | | 682 304 | |
| 0-14 ans | 54 613 | 18,8 | 128 749 | 18,9 |
| 15-29 ans | 59 629 | 20,5 | 115 970 | 17,0 |
| 30-44 ans | 54 464 | 18,8 | 124 769 | 18,3 |
| 45-59 ans | 53 169 | 18,3 | 133 087 | 19,5 |
| 60-74 ans | 44 270 | 15,2 | 115 152 | 16,9 |
| 75 ans et plus | 24 201 | 8,3 | 64 577 | 9,5 |

Source : INSEE RP 2020 - exploitation principale

La composition des ménages en 2020

ADS Orléans métropole



132 633 ménages en 2020

Source : INSEE RP 2020 - exploitation principale

ADS Orléans métropole

Loiret

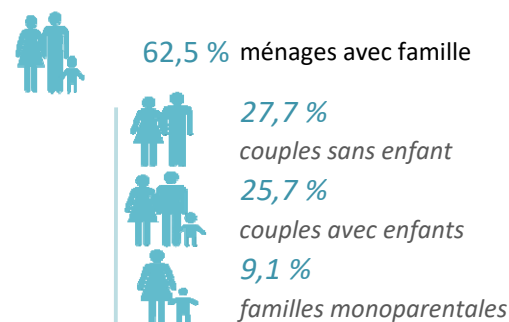
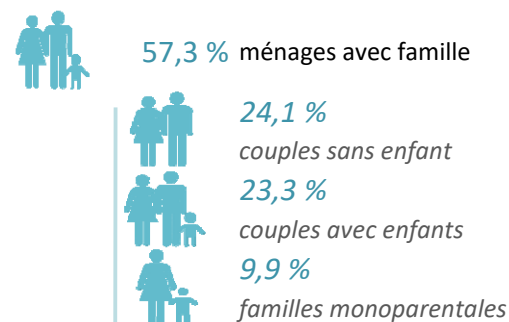
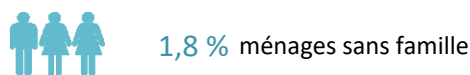
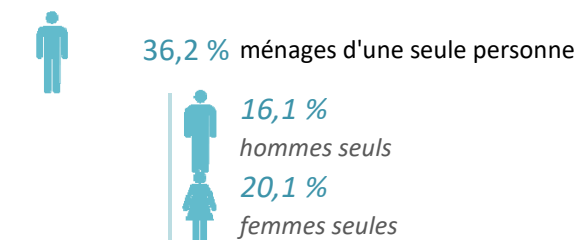
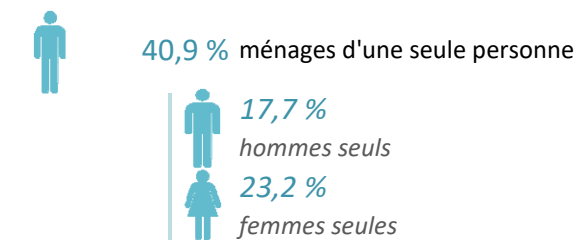

Source : INSEE RP 2020 - exploitation complémentaire

Part des familles monoparentales parmi les familles avec enfants*
par territoire d'intervention d'équipe pluridisciplinaire en 2020 (en %)

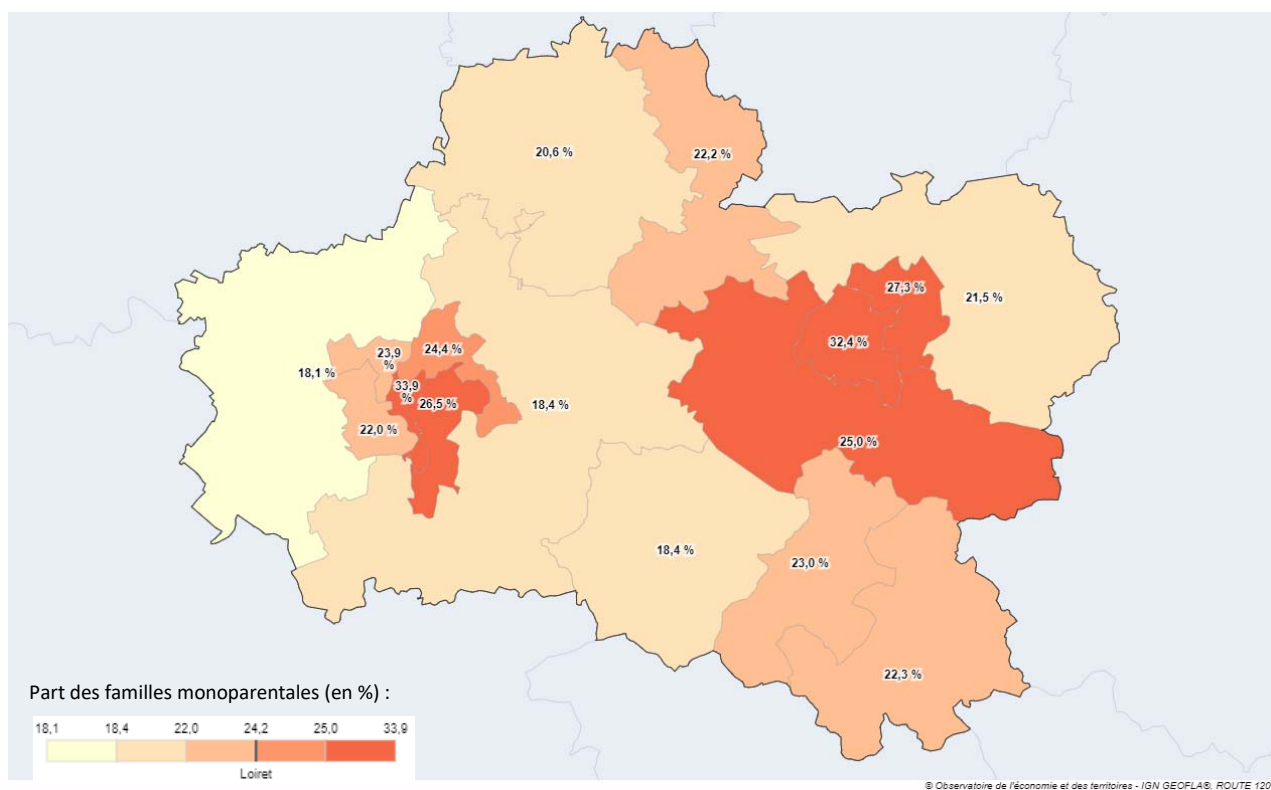

https://geoclip-air.pilote41.fr/socioeco/index.php#c=indicateur&i=pop_men.part_fam_monop&s=2020&view=map104

Source : INSEE RP 2020 - exploitation complémentaire
*avec enfants de moins de 25 ans

Habitat - Logement

La structure du parc de logements en 2020

ADS Orléans métropole

Loiret

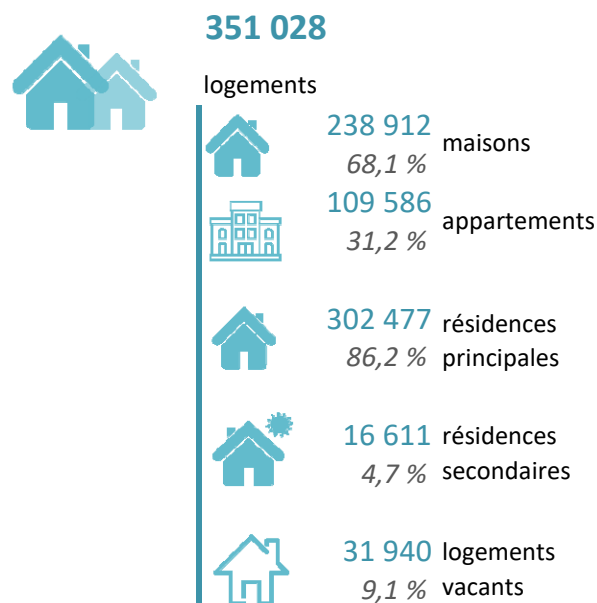
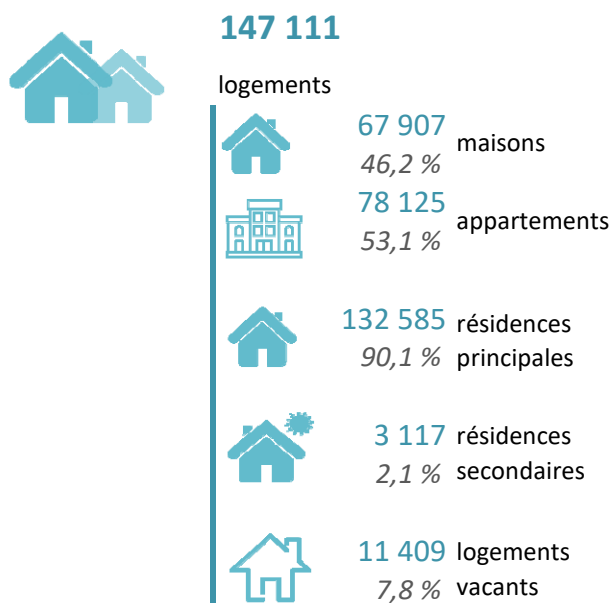

Source : INSEE RP 2020 - exploitation principale

Statut d'occupation des résidences principales en 2020

ADS Orléans métropole

Répartition (en %)

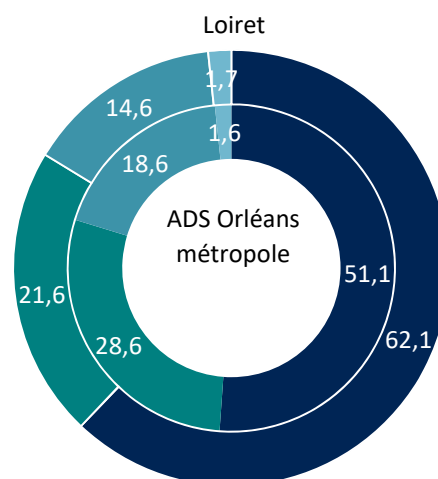
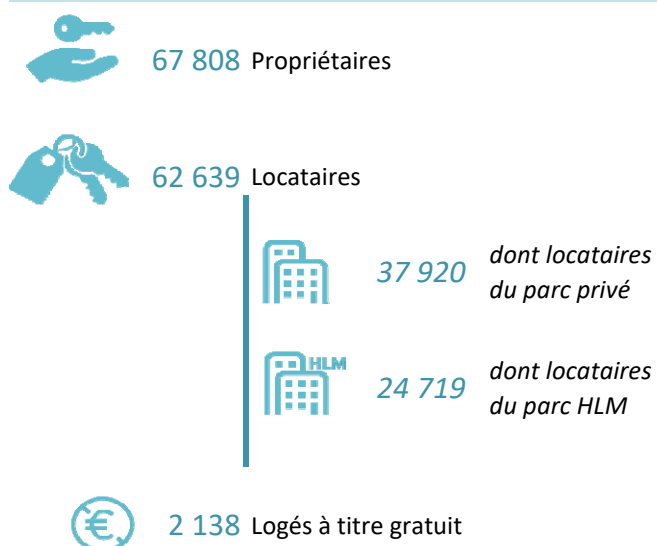

■ Propriétaires
■ Locataires du parc privé
■ Locataires du parc HLM
■ Logés à titre gratuit

Source : INSEE RP 2020 - exploitation principale

Taille des résidences principales et taille des ménages en 2020 (en %)

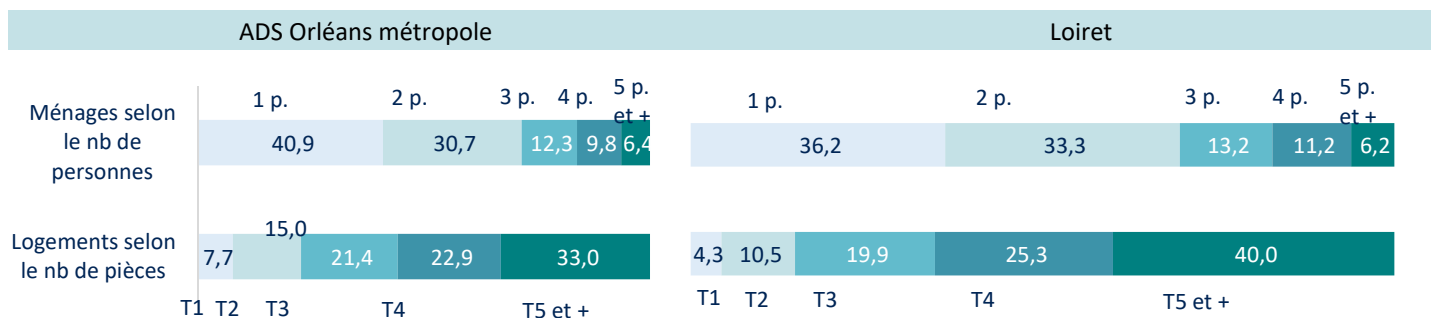

Source : INSEE RP 2020 - exploitation principale

Date de construction des résidences principales en 2020

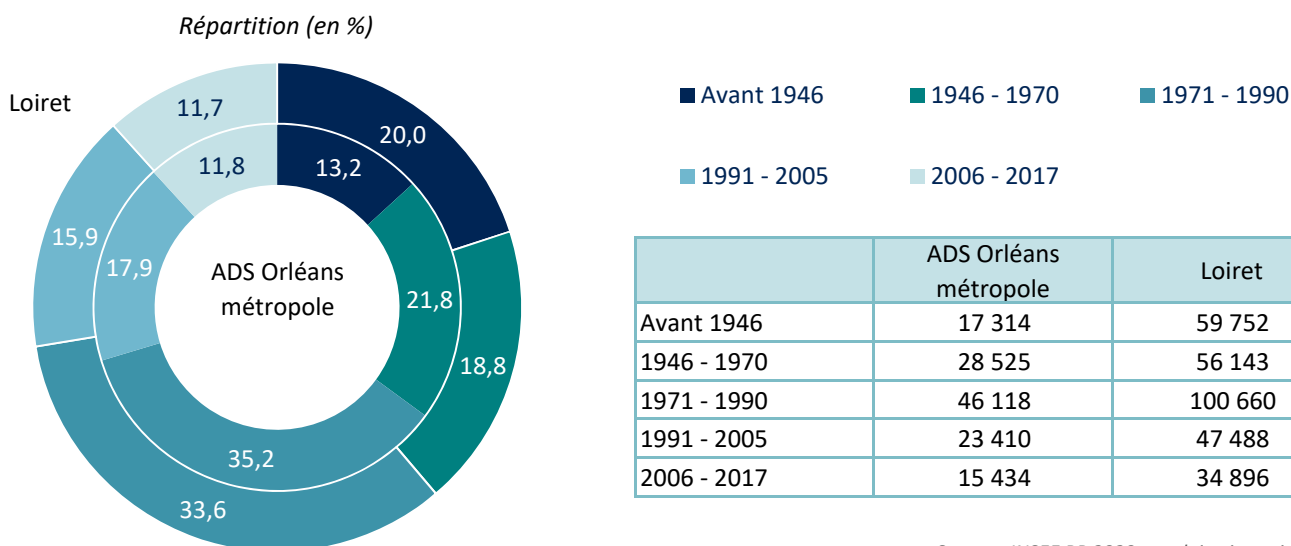

Source : INSEE RP 2020 - exploitation principale

*Résidences principales construites avant 2018

Le parc de logement social

ADS Orléans métropole

Loiret

29 414 logements sociaux
des organismes HLM en 2022

soit 22,2 % des résidences principales

84,8 % de logements collectifs

638 logements vacants
depuis plus de 3 mois*

*en 2021

51 368 logements sociaux
des organismes HLM en 2022

soit 17 % des résidences principales

75,1 % de logements collectifs

943 logements vacants
depuis plus de 3 mois*

*en 2021

Sources : RPLS au 1er janvier 2021 et 2022 (hors logements non conventionnés SEM) et INSEE RP 2020

Nombre de logements sociaux des organismes HLM en 2022 et part des logements sociaux dans le total des résidences principales (en %)

| Équipe pluridisciplinaire | Nombre de logements sociaux | Part des logements collectifs (en %) | Part des logements sociaux dans le total des résidences principales (en %) |
|----------------------------------|-----------------------------|--------------------------------------|--|
| EP du territoire Olivetaïn | 3 051 | 76,3 | 13,3 |
| EP du territoire Stéoruellan | 4 184 | 74,4 | 28,0 |
| EP du territoire Fleuryssois | 3 344 | 81,6 | 23,4 |
| EP du territoire Abraysien | 3 611 | 73,3 | 16,3 |
| EP 1 à 4 du territoire Orléanais | 15 224 | 92,8 | 26,2 |

Sources : RPLS au 1er janvier 2022 (hors logements non conventionnés SEM) et INSEE RP 2020

La demande de logement social

ADS Orléans métropole

11 945

demandes en cours
fin 2021

soit 4,1 demandes pour
une attribution

2 881

attributions
en 2021



Taux de pression*
de la demande de logement social

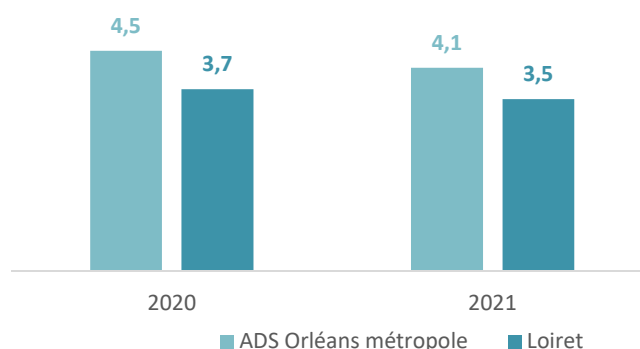

Source : AFIDEM USH

*Nombre de demandes en cours au 31 décembre rapporté au nombre d'attributions réalisées au cours de l'année. Il est égal à 1 si toutes les demandes ont été satisfaites dans l'année. Plus ce ratio est élevé, plus la demande est forte par rapport à l'offre de logements sociaux du territoire.

Niveau de vie et revenus

Revenus et fiscalité en 2021

ADS Orléans métropole



167 395
foyers fiscaux

Loiret



394 780
foyers fiscaux



Part des foyers non imposés

ADS Orléans métropole

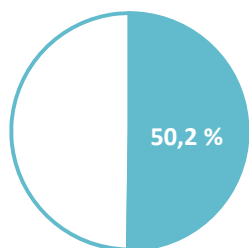

Loiret

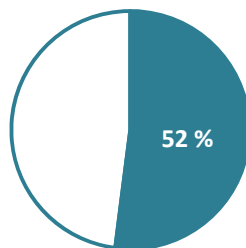

Impôt moyen par foyer fiscal

3 686 €



ADS Orléans métropole

3 234 €



Loiret



Revenu moyen déclaré par foyer fiscal

28 918 €



ADS Orléans métropole

28 023 €



Loiret



Revenu moyen déclaré
par foyer fiscal imposé et non imposé

43 884 €



ADS Orléans métropole

14 056 €



42 242 €



Loiret

14 900 €



■ Foyers imposés ■ Foyers non imposés

Part des pensions et retraites
dans le total des revenus (en %)

29,3



ADS Orléans métropole

31,7



Loiret

Source : DGFIP 2021

Revenus et fiscalité par territoire d'intervention d'équipe pluridisciplinaire en 2021

| Équipe pluridisciplinaire | Revenu moyen des foyers fiscaux | Revenu moyen des foyers non imposés | Part des foyers fiscaux non imposés (en %) |
|------------------------------|---------------------------------|-------------------------------------|--|
| EP du territoire Olivetais | 35 065 | 16 549 | 42,3 |
| EP du territoire Stéoruellan | 25 643 | 14 920 | 54,2 |
| EP du territoire Fleurysois | 28 488 | 15 225 | 49,1 |
| EP du territoire Abraysien | 31 614 | 15 426 | 45,5 |
| EP du territoire Orléanais | 26 310 | 12 208 | 54,5 |

Source : DGFIP 2021

Revenu fiscal moyen par commune en 2021

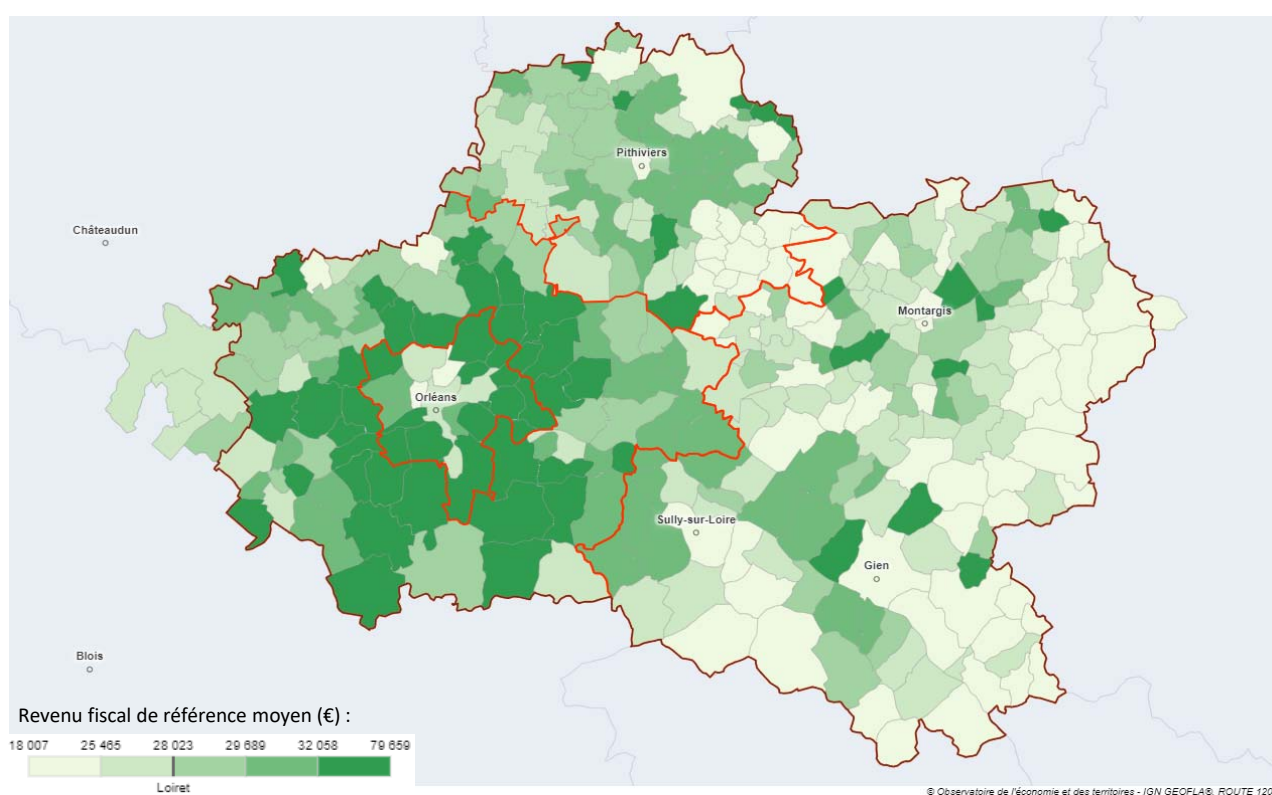

https://geoclip-air.pilote41.fr/socioeco/index.php#c=indicator&i=revenus.rev_moy&s=2021&view=map53

Source : DGFIP 2021

Taux de pauvreté* en 2020 par EPCI

| | Taux de pauvreté (en %) |
|----------------------------|----------------------------|
| Orléans Métropole | 15,1 |
| Loiret | 13,2 |
| Région Centre-Val de Loire | 12,9 |
| France métropolitaine | 14,4 |

Source : Filosofi 2020

*Le taux de pauvreté correspond à la part de la population dont le niveau de vie est inférieur au seuil de 60 % du niveau de vie médian de France métropolitaine (1 128 euros par mois en 2020).

Le niveau de vie correspond au revenu disponible par unité de consommation (UC), soit le rapport du revenu disponible du ménage (revenus d'activités, indemnités de chômage, retraites et pensions, revenus fonciers, revenus financiers et prestations sociales reçues déduction faite des impôts directs et prélèvements sociaux) par « équivalent adulte » (1 UC au premier adulte du ménage, 0,5 UC aux autres personnes de 14 ans ou plus et 0,3 UC aux enfants de moins de 14 ans).

Activité économique et emplois

Nombre d'établissements par secteur d'activité et répartition (en %)

| | ADS Orléans métropole | % | Loiret | % |
|---------------------------------|-----------------------|------|----------------|------|
| Total des établissements | 50 069 | | 111 614 | |
| Agriculture | 466 | 0,9 | 5 869 | 5,3 |
| Industrie | 1 472 | 2,9 | 5 018 | 4,5 |
| Construction | 3 202 | 6,4 | 8 445 | 7,6 |
| Commerce | 6 646 | 13,3 | 15 824 | 14,2 |
| Services | 38 283 | 76,5 | 76 458 | 68,5 |

Source : SIRENE 07/2023

Nombre d'emplois par secteur d'activité en 2020

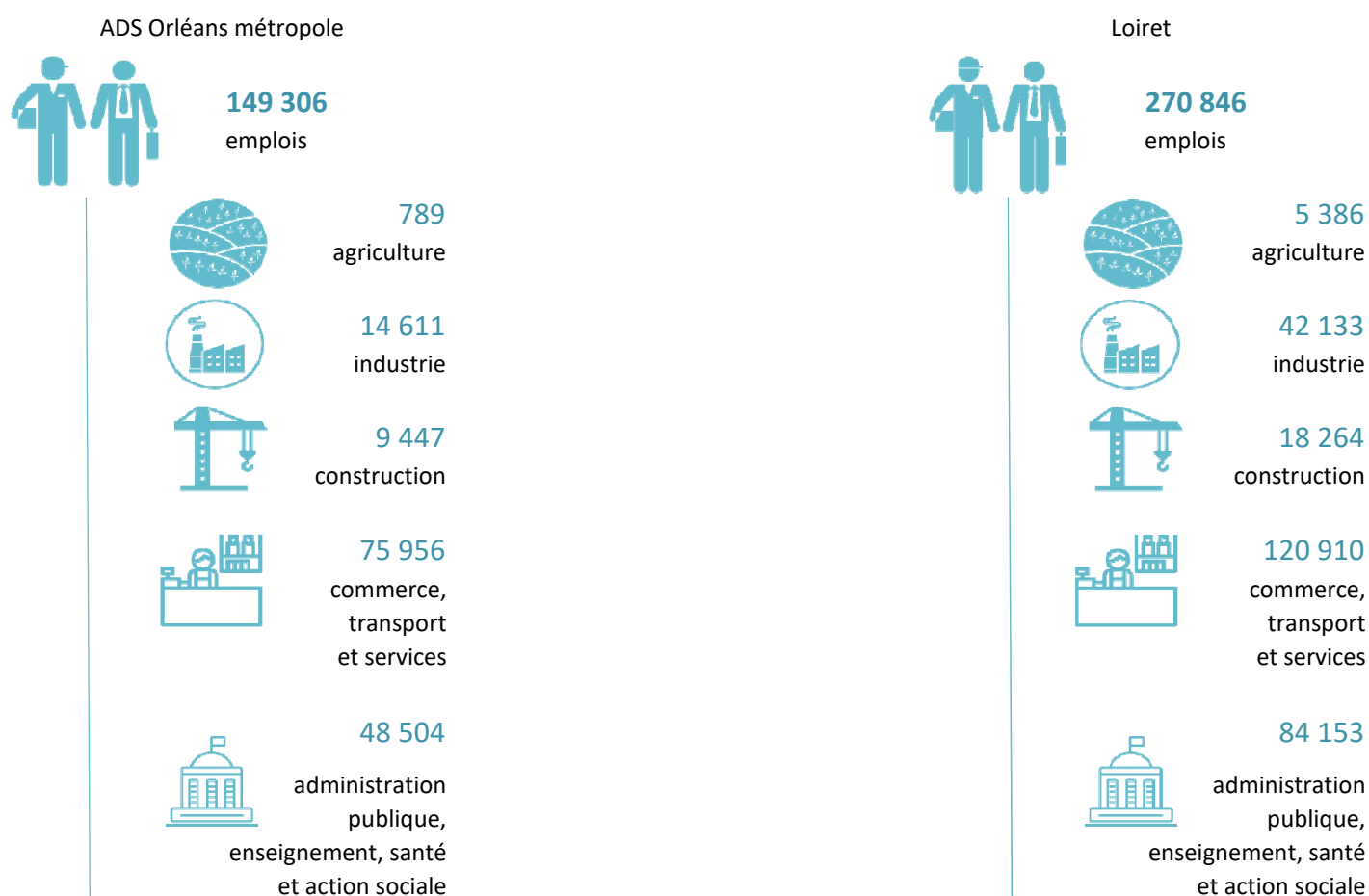

Source : INSEE RP 2020 - exploitation complémentaire

Répartition des emplois par secteur d'activité en 2020 (en %)

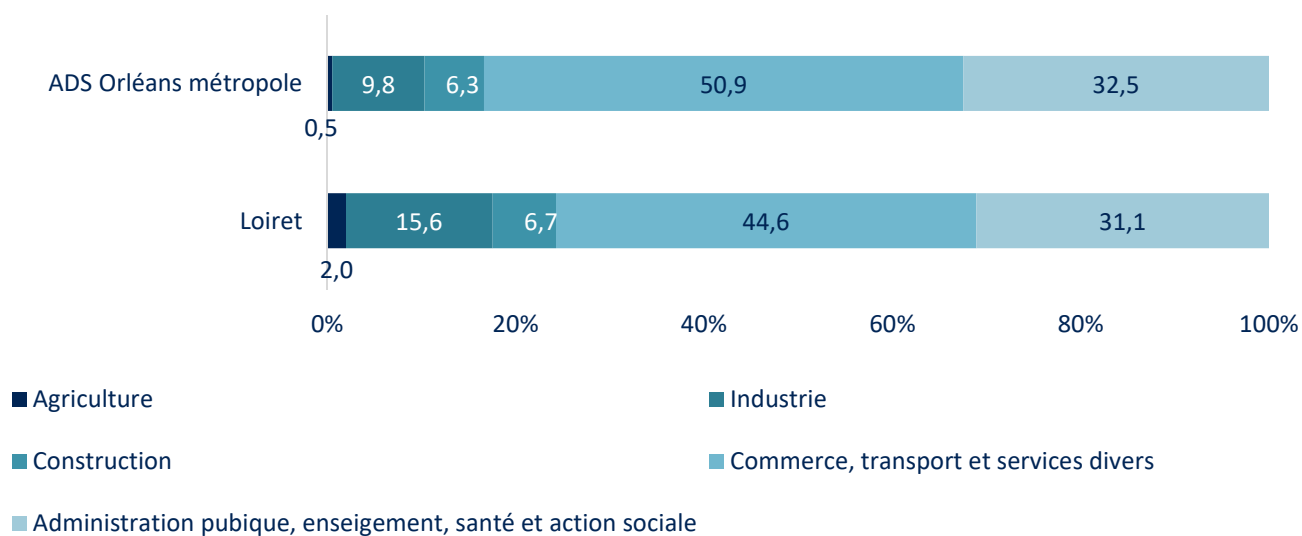

Source : INSEE RP 2020 - exploitation complémentaire



Zoom sur l'emploi salarié privé (hors agriculture) en 2022

| | ADS Orléans métropole | Loiret |
|--------------------------------|-----------------------|----------------|
| Emplois salariés privés | 115 318 | 195 345 |
| Industrie | 14 058 | 39 489 |
| Construction | 9 183 | 17 436 |
| Commerce | 16 529 | 31 362 |
| Services | 75 548 | 107 058 |

Répartition de l'emploi salarié privé par grand secteur en 2022 (en %)

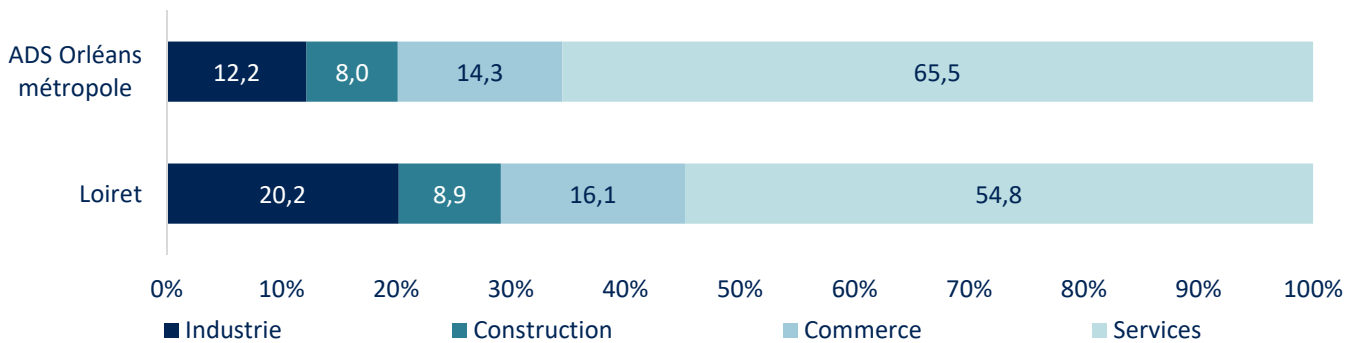

Évolution de l'emploi salarié privé entre 2019 et 2022 (en %)

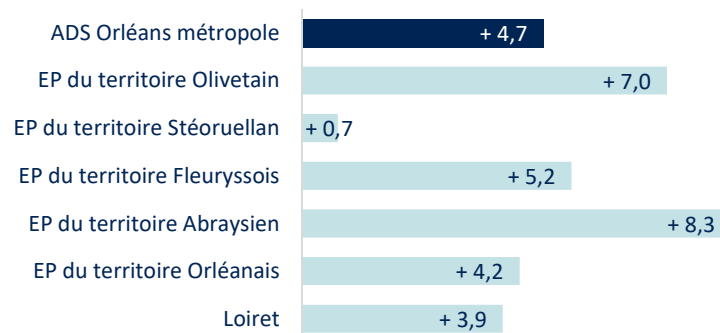

Évolution de l'emploi salarié privé par grand secteur entre 2019 et 2022 (en %)

| | Industrie | Construction | commerce | services | total |
|-----------------------|--------------------------|----------------------------|--------------------------|----------------------------|----------------------------|
| ADS Orléans métropole | - 1,0 % - 142 emplois | + 6,4 % + 556 emplois | + 1,0 % + 165 emplois | + 6,4 % + 4 555 emplois | + 4,7 % + 5 134 emplois |
| Loiret | - 1,4 % - 547 emplois | + 7,5 % + 1 216 emplois | + 2,1 % + 659 emplois | + 5,9 % + 5 956 emplois | + 3,9 % + 7 284 emplois |



industrie



construction



commerce



services



total

Source : URSSAF au 31/12

La population active

Répartition de la population âgée de 15 à 64 ans en 2020

| | ADS Orléans métropole | % | Loiret | % |
|---|-----------------------|------|----------------|------|
| Population de 15 à 64 ans | 183 825 | | 415 408 | |
| Actifs | 136 057 | 74,0 | 314 286 | 75,7 |
| Actifs occupés | 118 518 | 64,5 | 275 879 | 66,4 |
| Inactifs | 47 768 | 26,0 | 101 122 | 24,3 |
| Élèves, étudiants, stagiaires non rémunérés | 22 759 | 12,4 | 41 622 | 10,0 |
| Retraités, préretraités | 10 745 | 5,8 | 28 621 | 6,9 |
| Autres inactifs | 14 264 | 7,8 | 30 879 | 7,4 |

Source : INSEE RP 2020 - exploitation principale

Taux d'activité* de la population de 15 à 64 ans en 2020 (en %)

ADS Orléans métropole

Loiret

74 % taux d'activité des 15-64 ans

75,7 % taux d'activité des 15-64 ans

72,3 % taux d'activité
des femmes âgées de 15 à 64 ans

73,4 % taux d'activité
des femmes âgées de 15 à 64 ans

Source : INSEE RP 2020 - exploitation principale

*Le taux d'activité est le rapport entre le nombre d'actifs (actifs occupés et chômeurs) et l'ensemble de la population correspondante.

Nombre d'actifs âgés de 15 à 64 ans par catégorie socio-professionnelle en 2020

| | ADS Orléans métropole | Loiret |
|---|-----------------------|--------|
| Agriculteurs exploitants | 210 | 2 981 |
| Artisans, commerçants, chefs d'entreprises | 5 996 | 16 814 |
| Cadres et professions intellectuelles supérieures | 25 872 | 45 168 |
| Professions intermédiaires | 36 743 | 81 477 |
| Employés | 36 594 | 85 430 |
| Ouvriers | 28 933 | 79 183 |

Source : INSEE RP 2020 - exploitation complémentaire
(répartition hors catégorie socio-professionnelle non précisée)

Répartition des actifs âgés de 15 à 64 ans par catégorie socio-professionnelle en 2020 (en %)

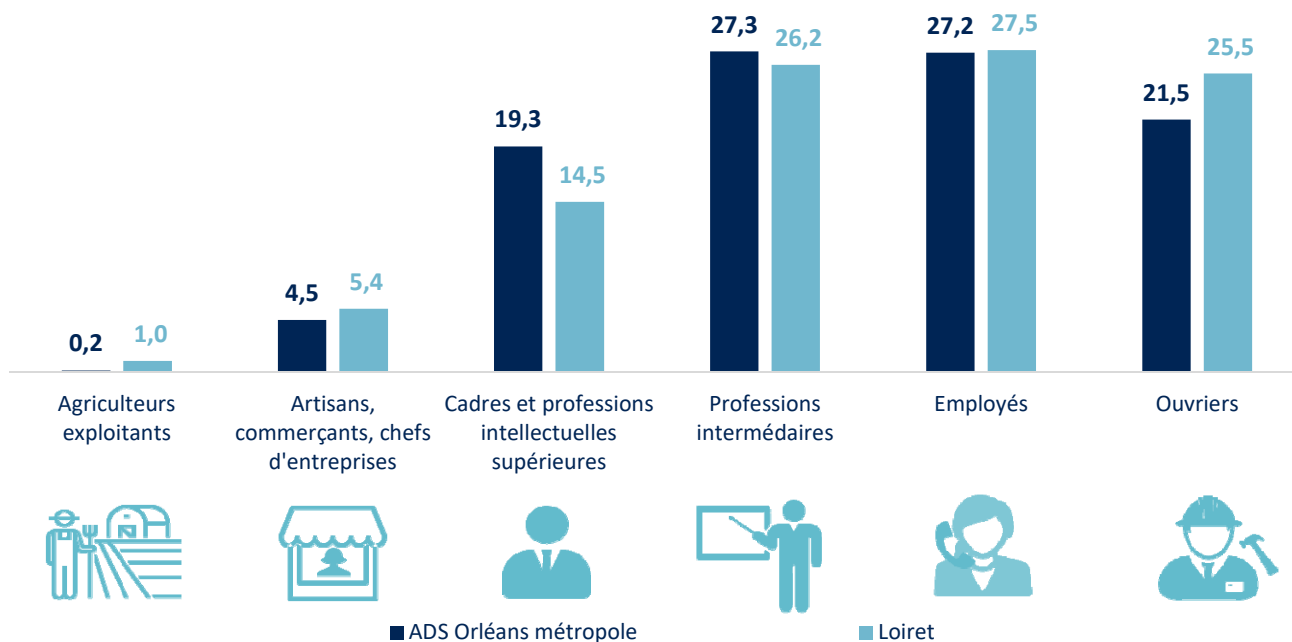

Source : INSEE RP 2020 - exploitation complémentaire
(répartition hors catégorie socio-professionnelle non précisée)

Niveau de formation de la population non scolarisée âgée de 20 à 64 ans (diplôme le plus élevé) en 2020

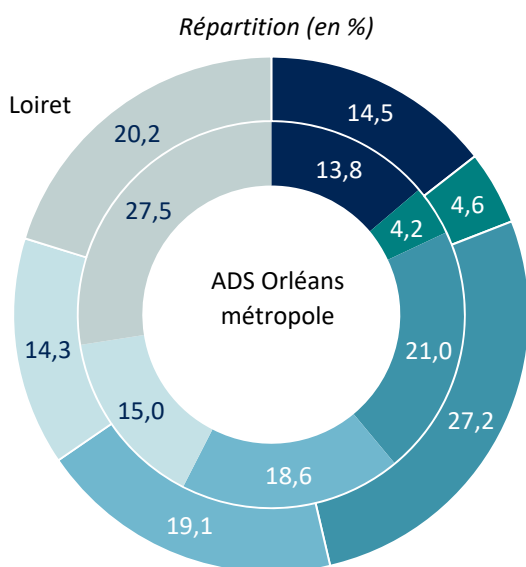

- Sans diplôme ou CEP
- BEPC
- CAP ou BEP
- BAC
- Enseignement supérieur court
- Enseignement supérieur long

| | ADS Orléans métropole | Loiret |
|------------------------------|-----------------------|--------|
| Sans diplôme ou CEP | 20 829 | 51 323 |
| BEPC | 6 276 | 16 438 |
| CAP ou BEP | 31 587 | 96 516 |
| BAC | 27 935 | 67 786 |
| Enseignement supérieur court | 22 518 | 50 812 |
| Enseignement supérieur long | 41 427 | 71 663 |

Source : INSEE RP 2020 - exploitation principale

Part de la population non scolarisée âgée de 20 à 64 ans
ayant un faible niveau de formation* en 2020 (en %)

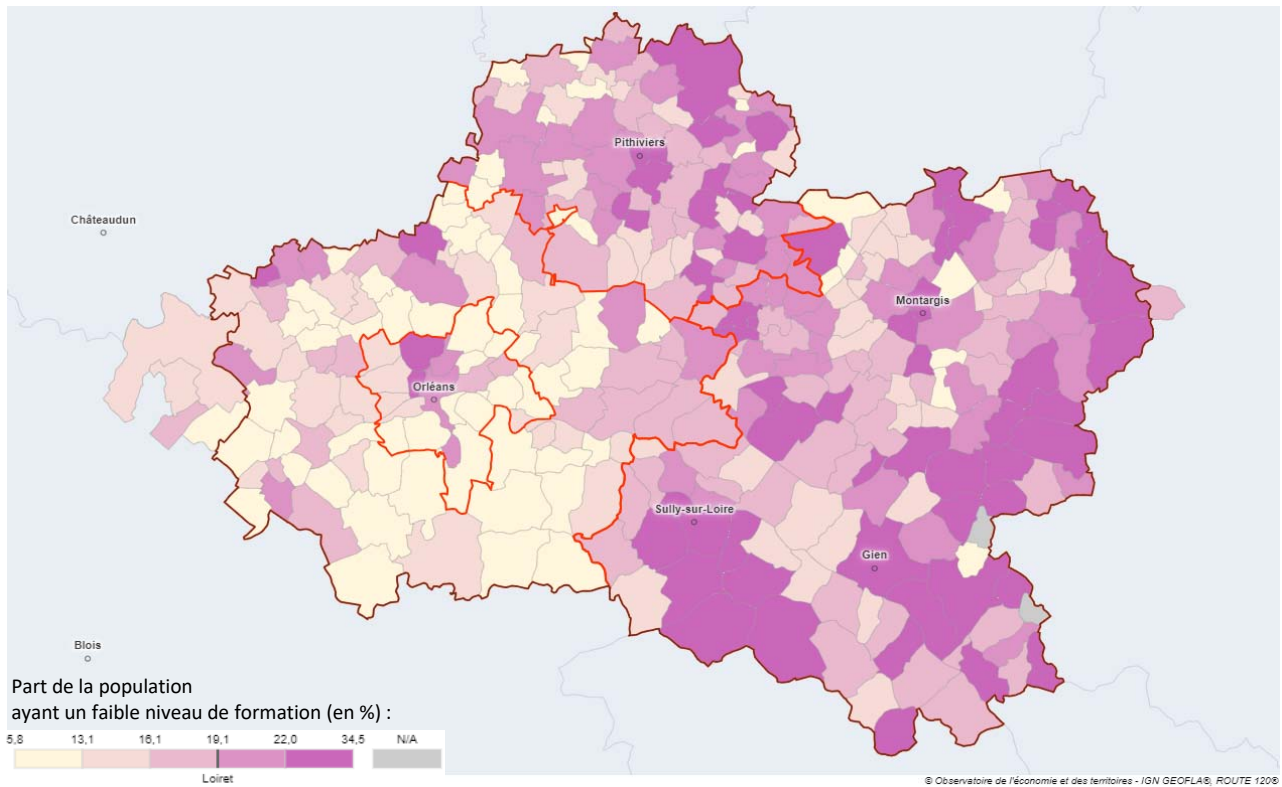

https://geoclip-air.pilote41.fr/socioeco/index.php#c=indicator&i=forma_nivdipl.for_faible_2064&s=2020&view=map53

Source : INSEE RP 2020

*Proportion de personnes qui ne sont titulaires d'aucun diplôme (avec ou sans scolarité) ou d'un niveau de formation faible (BEPC, brevet des collèges) parmi l'ensemble des 20 à 64 ans sortis du système scolaire

Demandeurs d'emploi de catégorie A, B, C au 31/12/2022

ADS Orléans métropole



25 350

Demandeurs d'emploi
de catégorie A, B et C

soit - 5,8 % depuis 2019

4 731

Demandeurs d'emploi
de catégorie A, B et C dans les QPV

Loiret



54 608

Demandeurs d'emploi
de catégorie A, B et C

soit - 6,5 % depuis 2019

Source : Pôle Emploi - DEFM au 31/12/2022

Zoom sur les demandeurs d'emploi de catégorie A au 31/12/2022

ADS Orléans métropole

12 407

demandeurs d'emploi de catégorie A

soit 9,1 demandeurs d'emploi
de catégorie A pour 100 actifs
âgés de 15 à 64 ans

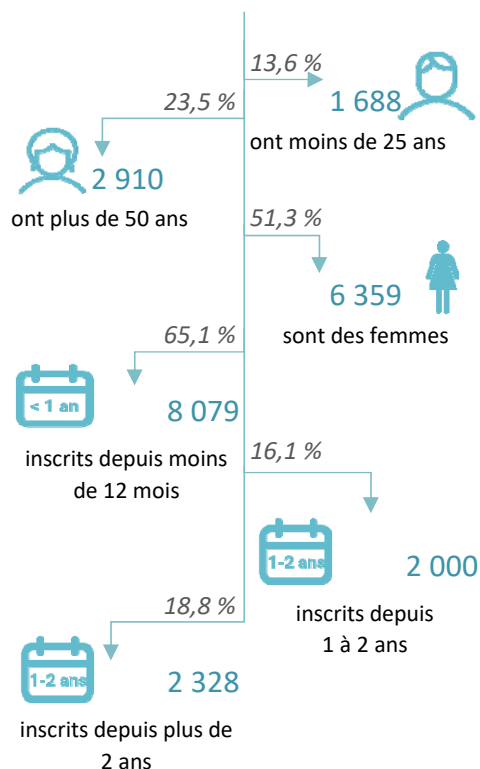

Loiret

27 581

demandeurs d'emploi de catégorie A

soit 8,8 demandeurs d'emploi
de catégorie A pour 100 actifs
âgés de 15 à 64 ans

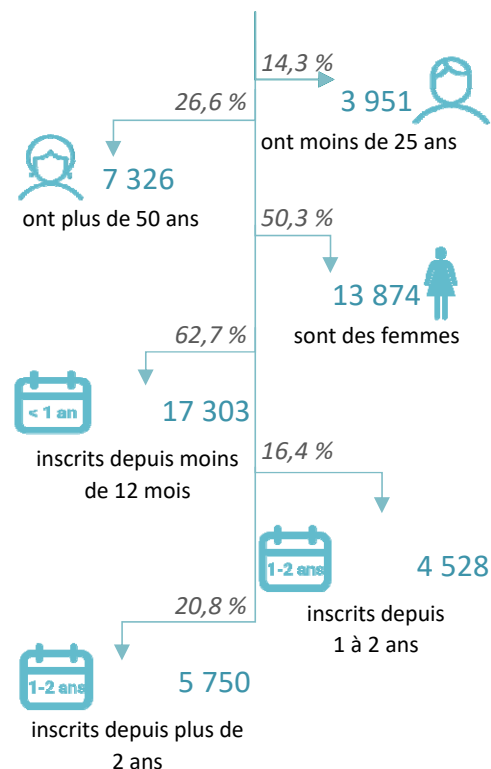

Source : Pôle Emploi - DEFM au 31/12/2022

Cat. A : Personne sans emploi, tenue d'accomplir des actes positifs de recherche d'emploi quel que soit le type de contrat (CDI, CDD, à temps plein, à temps partiel, temporaire ou saisonnier)

Cat. B : Personne ayant exercé une activité réduite de 78 heures maximum par mois, tenue d'accomplir des actes positifs de recherche d'emploi

Cat. C : Personne ayant exercé une activité réduite de plus de 78 heures par mois, tenue d'accomplir des actes positifs de recherche d'emploi

Insertion

Loiret

16 060 foyers allocataires du RSA
au 31/12/2022*
+ 2,2 % en 3 ans

Sources : CAF et MSA, fichier Elisa

***Attention**, les données CAF et MSA ne sont pas disponibles à un niveau infradépartemental. Les données présentées ci-après sont issues du logiciel de gestion de l'action sociale du Conseil départemental. La somme des territoires ne correspond pas au total indiqué pour le Loiret (sources CAF et MSA).

ADS Orléans métropole

8 681 foyers allocataires du RSA
au 31/12/2022
- 0,4 % en 3 ans

Source : Conseil Départemental du Loiret - Requête BI

ADS Orléans métropole

56,4 % de femmes
53 foyers allocataires pour 1 000 personnes
âgées de 20 à 64 ans

Loiret

55,6 % de femmes
47 foyers allocataires pour 1 000 personnes
âgées de 20 à 64 ans

Sources : Conseil Départemental du Loiret - Requête BI, INSEE RP 2020

1 692 nouveaux foyers allocataires
du RSA en 2022

3 589 nouveaux foyers allocataires
du RSA en 2022

2 020 nouveaux bénéficiaires* du RSA
en 2022

4 244 nouveaux bénéficiaires* du RSA
en 2022

Source : Conseil Départemental du Loiret - Requête BI

*allocataires et conjoints

Nombre de foyers allocataires du RSA depuis 2019

ADS Orléans métropole

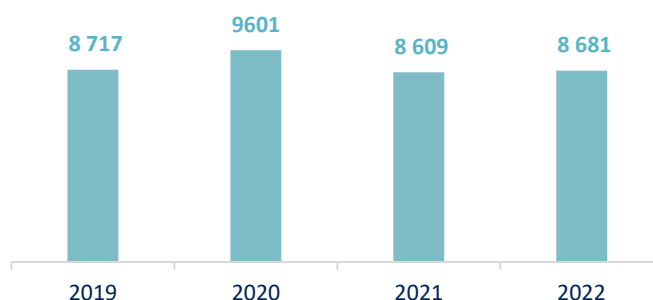

Source : Conseil Départemental du Loiret - Requête BI (situation au 31/12)

Évolution du nombre de foyers allocataires du RSA depuis 2019 (en %)

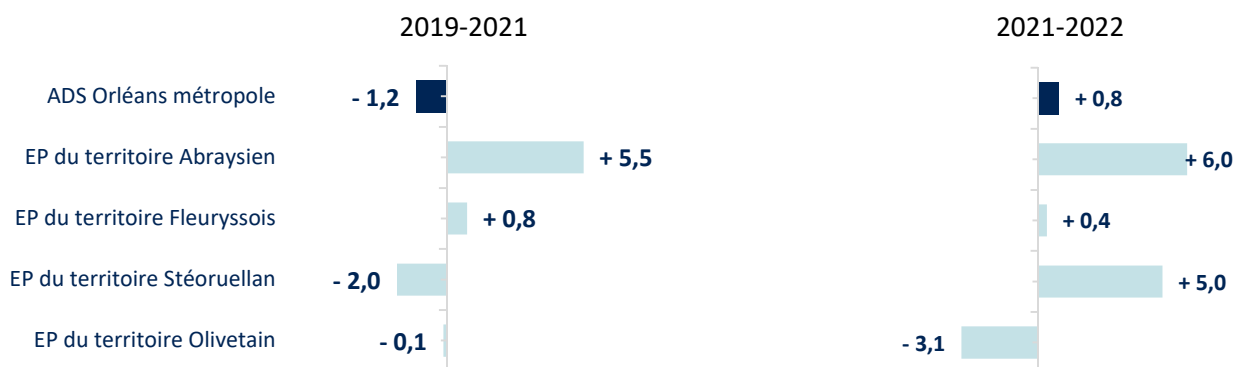

Source : Conseil Départemental du Loiret - Requête BI (situation au 31/12)

Répartition des foyers allocataires du RSA par tranche d'âge fin décembre 2022 (en %)

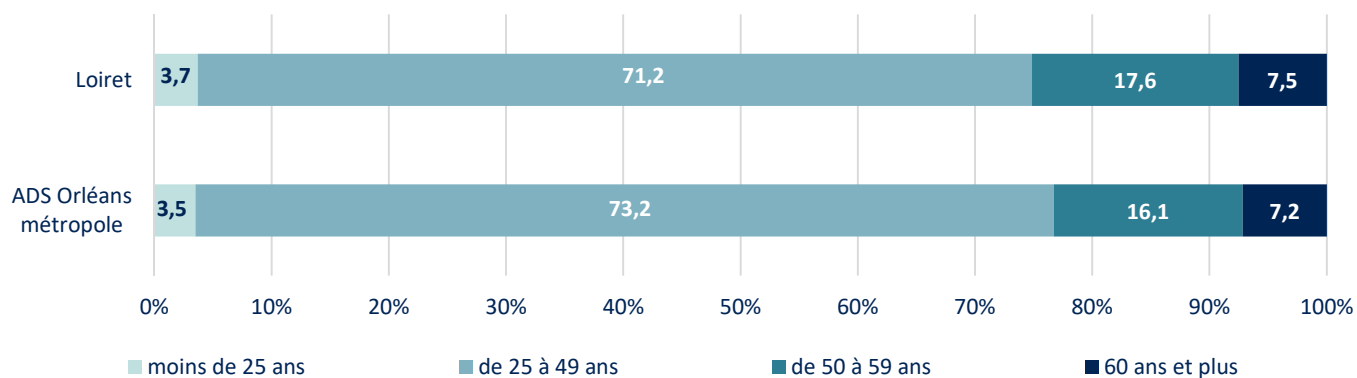

Source : Conseil Départemental du Loiret - Requête BI

L'insertion des jeunes âgés de 15 à 29 ans

ADS Orléans métropole

Loiret



5 533 jeunes sortis du système scolaire
sans diplôme
soit 9,3 % des 15-29 ans



11 794 jeunes sortis du système scolaire
sans diplôme
soit 10,2 % des 15-29 ans

10 573 jeunes non insérés* en 2020
soit 17,7 % des 15-29 ans

21 221 jeunes non insérés* en 2020
soit 18,3 % des 15-29 ans

Source : INSEE RP 2020

*ni en formation ni en emploi

Aides allouées par le FUL/FAJ et nombre de ménages bénéficiaires en 2022

Données non disponibles pour Orléans Métropole qui gère le dispositif sur son territoire

FUL : Fonds Unifié Logement

FAJ : Fonds d'Aide aux Jeunes

Enfance - Famille

Population de moins de 20 ans en 2020

ADS Orléans métropole



74 903 habitants de moins de 20 ans

soit 43,6 % de la population de moins de 20 ans du Loiret

Population de moins de 20 ans par territoire d'intervention d'équipe pluridisciplinaire en 2020

| | Population de moins de 20 ans | | Population de moins de 20 ans |
|-----------------------------|-------------------------------|------------------------------|-------------------------------|
| EP du territoire Olivetais | 12 625 | EP du territoire Stéoruellan | 9 929 |
| EP du territoire Fleurysois | 8 973 | EP du territoire Abraysien | 13 059 |
| EP du territoire Orléanais | 30 317 | | |

Source : INSEE RP 2020 - exploitation principale

Part de la population de moins de 20 ans par territoire d'intervention d'équipe pluridisciplinaire en 2020 (en %)

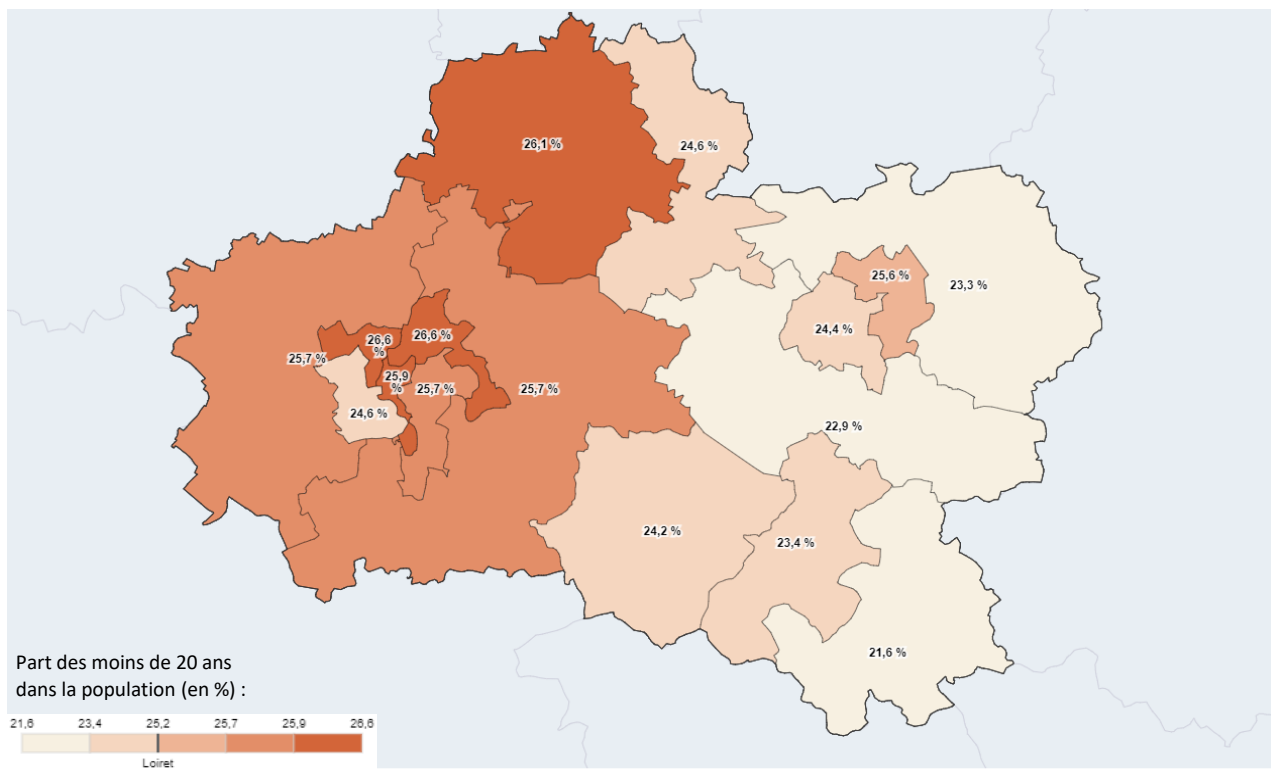

https://geoclip-air.pilote41.fr/socioeco/index.php#c=indicator&i=pop_age.part20&s=2020&view=map104

Source : INSEE RP 2020

Population de moins de 18 ans en 2020

ADS Orléans métropole

Loiret



65 364 habitants de moins de 18 ans

soit 22,5 % de la population



155 142 habitants de moins de 18 ans

soit 22,7 % de la population

Répartition de la population de moins de 18 ans par classe d'âge en 2020 (en %)

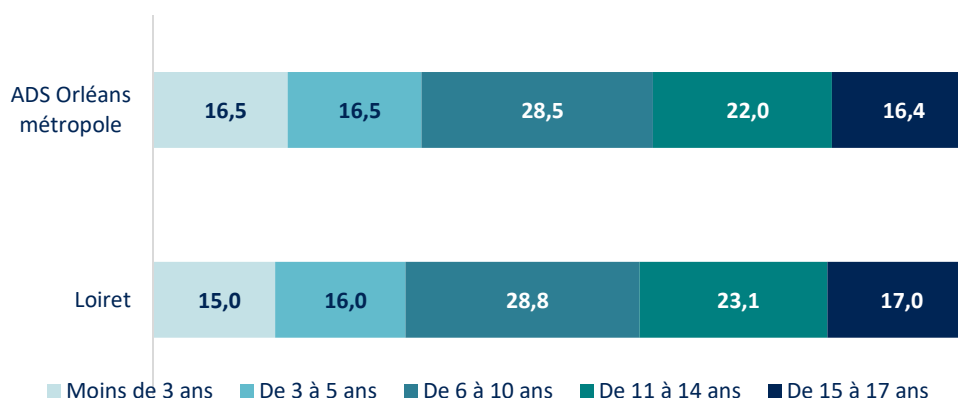

Source : INSEE RP 2020 - exploitation principale

Enfants de moins de 6 ans

ADS Orléans métropole

Loiret



21 579 enfants de moins de 6 ans



48 142 enfants de moins de 6 ans

Source : INSEE RP 2020 - exploitation principale

Enfants de moins de 6 ans par équipe pluridisciplinaire

| | Enfants de moins de 6 ans |
|------------------------------|---------------------------|
| EP du territoire Olivétain | 4 100 |
| EP du territoire Stéoruellan | 3 450 |
| EP du territoire Fleurysois | 3 394 |
| EP du territoire Abraysien | 4 196 |
| EP du territoire Orléanais | 10 157 |

Source : INSEE RP 2020 - exploitation principale

Évolution du nombre de naissances entre 2010 et 2022 (base 100 en 2010)

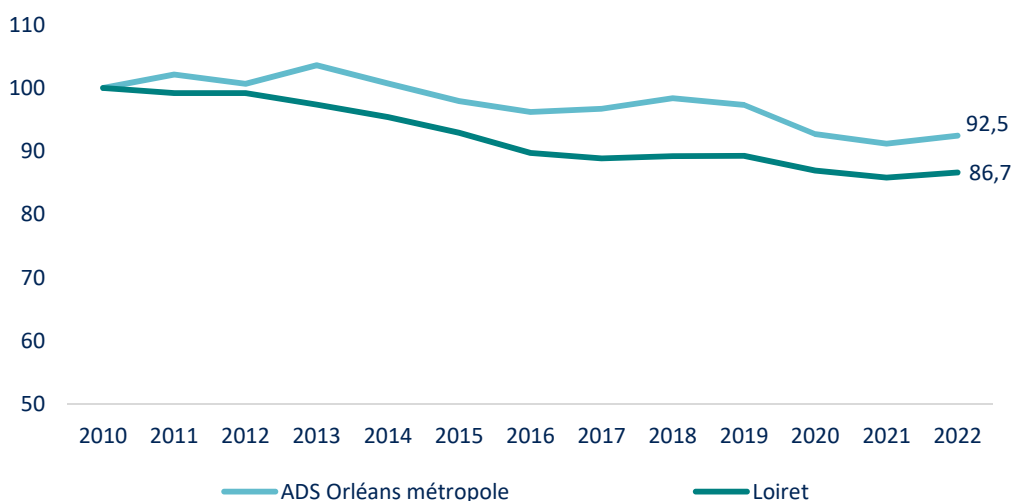

Source : INSEE - Etat Civil
naissances domiciliées

ADS Orléans métropole



3 578 naissances en 2022

10 694 naissances sur la période 2020-2022

soit 47,1 % des naissances du Loiret

3 565 naissances en moyenne par an depuis 2020

Loiret



7 588 naissances en 2022

22 720 naissances sur la période 2020-2022

7 573 naissances en moyenne par an depuis 2020

Source : INSEE - Etat Civil
naissances domiciliées

Accueil des jeunes enfants en 2023

| | ADS Orléans métropole | Loiret |
|--|-----------------------|---------------|
| Nombre total de places d'accueil | 7 710 | 17 413 |
| dont places en structures d'accueil | 2 667 | 4 228 |
| dont places chez les assistantes maternelles | 5 043 | 13 185 |
| Nombre d'assistantes maternelles | 1 556 | 3 915 |
| Taux de couverture* | 721 | 766 |

Sources : Conseil Départemental du Loiret 2023
INSEE - Etat Civil naissances domiciliées (2020 à 2022)

*nombre de places chez les assistantes maternelles et en structures d'accueil pour 1 000 enfants nés au cours des 3 dernières années

**Services et établissements de l'Aide sociale à l'enfance
par commune en 2023**

| Commune | Type d'établissement | Nombre d'établissements | Nombre de places |
|---------------------|--|-------------------------|------------------|
| Orléans | Accueil de jour | 1 | 20 |
| Orléans | Dispositif d'urgence | 1 | 63 |
| Orléans | Lieu de vie et d'accueil | 1 | 18 |
| Saint-Jean-de-Braye | Lieu de vie et d'accueil | 1 | 6 |
| Marigny-les-Usages | MECS - Maison d'enfants à caractère social | 1 | 6 |
| Olivet | MECS - Maison d'enfants à caractère social | 2 | 12 |
| Orléans | MECS - Maison d'enfants à caractère social | 6 | 127 |
| Saint-Jean-le-Blanc | MECS - Maison d'enfants à caractère social | 1 | 45 |

*Sources : Conseil départemental du Loiret 2023
DAPAD : Dispositif d'Accompagnement au Placement à Domicile*

**Nombre d'assistants familiaux agréés et nombre de places d'accueil
en 2022**

| | Nombre d'assistants familiaux agréés | Nombre de places d'accueil |
|----------------------------------|--------------------------------------|----------------------------|
| ADS Orléans métropole | 52 | 112 |
| EP du territoire Abraysien | 9 | 19 |
| EP du territoire Fleurysois | 12 | 26 |
| EP du territoire Stéoruellan | 13 | 28 |
| EP du territoire Olivetais | 6 | 14 |
| EP 1 à 4 du territoire Orléanais | 12 | 25 |
| Loiret | 493 | 1 156 |

Source : Conseil Départemental du Loiret au 31/12/2022

Autonomie

ADS Orléans métropole

Loiret



51 908 personnes âgées de 65 ans ou plus

17,9 % de la population en 2020

+ 6 376 depuis 2014



138 147 personnes âgées de 65 ans ou plus

20,2 % de la population en 2020

+ 15 308 depuis 2014

Source : INSEE RP 2014 et 2020

Indice de vieillesse* en 2014 et 2020

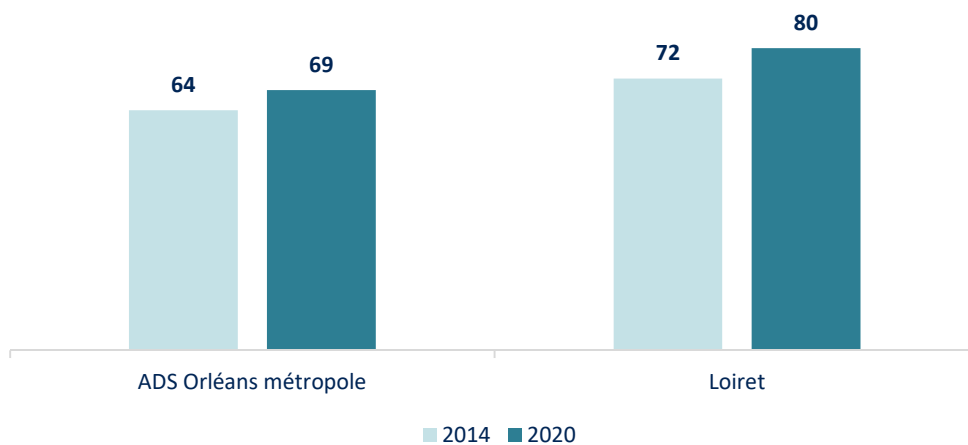

Source : INSEE RP 2014 et 2020

*Nombre de personnes âgées de 65 ans et plus pour 100 jeunes de moins de 20 ans

Indice de vieillesse* par équipe pluridisciplinaire en 2020

| | Indice de vieillesse |
|------------------------------|----------------------|
| EP du territoire Olivetais | 82 |
| EP du territoire Stéoruellan | 68 |
| EP du territoire Fleurysois | 67 |
| EP du territoire Abraysien | 78 |
| EP du territoire Orléanais | 61 |

Source : INSEE RP 2020

*Nombre de personnes âgées de 65 ans et plus pour 100 jeunes de moins de 20 ans

Indice de vieillesse par commune en 2020

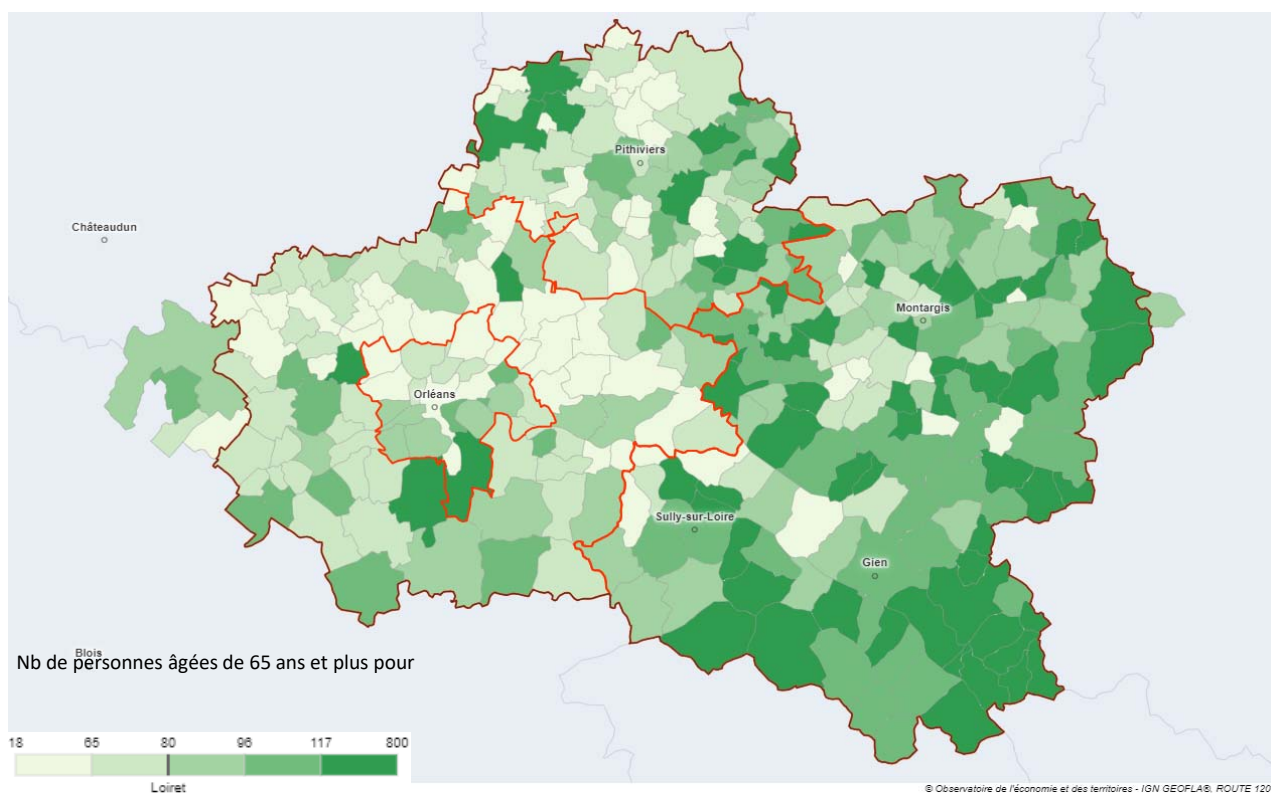

https://geoclip-air.pilote41.fr/socioeco/index.php#c=indicator&i=pop_age.indicvieux&s=2020&view=map53

Source : INSEE RP 2020

*Nombre de personnes âgées de 65 ans et plus pour 100 jeunes de moins de 20 ans

Population de 65 ans et plus par classe d'âge en 2020 et évolution entre 2014 et 2020 (en %)

| | ADS Orléans métropole | Poids dans le Loiret (en %) | Évolution (en %) | Loiret | Évolution (en %) |
|----------------|-----------------------|-----------------------------|------------------|--------|------------------|
| 65 - 74 ans | 27 707 | 37,7 | + 19,6 | 73 570 | + 21,5 |
| 75 - 84 ans | 15 943 | 38,3 | + 5,3 | 41 620 | - 1,2 |
| 85 ans et plus | 8 258 | 36,0 | + 14,2 | 22 956 | + 13,8 |

Source : INSEE RP 2014 et 2020

Population de 65 ans et plus par classe d'âge par territoire d'intervention d'équipe pluridisciplinaire en 2020

| Équipe pluridisciplinaire | 65 - 74 ans | 75 - 84 ans | 85 ans et plus | Part des 65 ans et plus dans la population (en %) | Part des 75 ans et plus dans la population (en %) |
|---------------------------|-------------|-------------|----------------|---|---|
| EP Olivétain | 5 410 | 3 137 | 1 812 | 20,2 | 9,6 |
| EP Stéoruellan | 3 515 | 2 113 | 1 125 | 18,1 | 8,7 |
| EP Fleurysois | 3 344 | 1 894 | 812 | 17,9 | 8,0 |
| EP Abraysien | 5 741 | 3 151 | 1 301 | 20,1 | 8,8 |
| EP 1 à 4 Orléanais | 9 697 | 5 648 | 3 208 | 15,9 | 7,6 |

Source : INSEE RP 2020



22 113 personnes âgées de 75 ans ou plus vivent à domicile
dont 42,1 % vivent seules
soit 9 302 personnes



57 668 personnes âgées de 75 ans ou plus vivent à domicile
dont 41,4 % vivent seules
soit 23 859 personnes

Source : INSEE RP 2020

L'Allocation Personnalisée d'Autonomie (APA) au 31/12/2022



3 222 personnes bénéficient de l'APA à domicile
dont 2 645 personnes âgées de 75 ans ou plus
soit 12 % des personnes âgées de 75 ans et plus vivant à domicile



9 115 personnes bénéficient de l'APA à domicile
dont 7 627 personnes âgées de 75 ans ou plus
soit 13,2 % des personnes âgées de 75 ans et plus vivant à domicile

Sources : Conseil Départemental du Loiret au 31/12/2022 et INSEE RP 2020

Répartition des bénéficiaires de l'APA à domicile par GIR fin 2022 (en %)

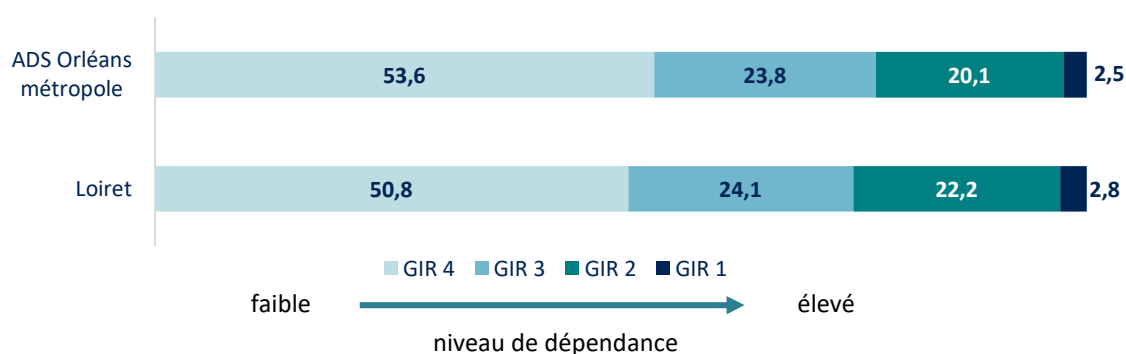

Sources : Conseil Départemental du Loiret au 31/12/2022

La grille nationale Aggir (Autonomie Gérontologie Groupe Iso Ressources) permet de mesurer le degré de perte d'autonomie d'une personne âgée pour déterminer les aides dont elle a besoin et ses droits potentiels à l'Allocation personnalisée d'autonomie (APA). Les degrés de perte d'autonomie sont classés en 6 Gir (Groupe iso-ressources) selon le niveau de besoin d'aides pour accomplir les actes essentiels de la vie quotidienne, le Gir 1 correspondant au niveau de dépendance le plus élevé. Seules les personnes classées dans les GIR 1 à 4 peuvent percevoir l'APA.

Répartition des bénéficiaires de l'APA à domicile par âge fin 2022 (en %)

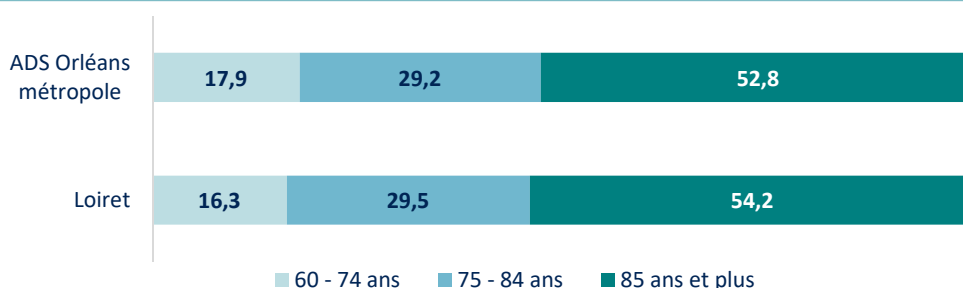

Sources : Conseil Départemental du Loiret au 31/12/2022

Les établissements d'accueil et d'hébergement pour personnes âgées en 2023
(nb de structures et capacités autorisées)

ADSOrléans métropole

Loiret

21 EHPAD

dont 1 EHPAD avec USLD

1 931 places et 160 places en USLD (dont 12 en UHR)

7 Résidences autonomie, MARPA
ou PUV

418 places

2 Accueils de jour

23 places (hors places d'accueil de jour en EHPAD)

66 EHPAD

dont 5 EHPAD avec USLD

6 563 places et 330 places en USLD (dont 27 en UHR)

17 Résidences autonomie, MARPA
ou PUV

840 places

5 Accueils de jour

63 places (hors places d'accueil de jour en EHPAD)

Source : Conseil Départemental du Loiret 2023

EHPAD : Établissement d'Hébergement pour Personnes Âgées Dépendantes

USLD : Unité de Soins de Longue Durée

UHR : Unité d'Hébergement Renforcée

MARPA : Maison d'Accueil et de Résidence Pour l'Autonomie,
anciennement "maison d'accueil rural pour les personnes âgées"

PUV : Petite Unité de Vie

Capacité d'accueil des établissements pour personnes âgées en 2023
(en nb de places autorisées hors USLD)

| | ADSOrléans métropole | Loiret |
|---|----------------------|--------------|
| Capacité d'accueil totale (hors USLD) | 2 372 | 7 466 |
| dont hébergement permanent | 2 290 | 7 166 |
| <i>dont lits en unité sécurisée ou UHR</i> | 260 | 817 |
| dont hébergement temporaire | 53 | 182 |
| dont accueil de jour | 29 | 116 |
| Taux d'équipement global¹ | 98 | 116 |
| Taux d'équipement en hébergement² | 95 | 111 |

Sources : Conseil Départemental du Loiret au 31/12/2023
et INSEE RP 2020

¹ Taux d'équipement global : nb total de places pour 1 000 habitants
de 75 ans et plus

² Taux d'équipement en hébergement : nb de places en hébergement
pour 1 000 habitants de 75 ans et plus

Prestation de compensation du handicap (PCH) fin 2023

ADS Orléans métropole



1842 allocataires de la PCH

dont **1675 adultes**
et **167 enfants**

*6 habitants sur 1 000 de l'ADS Orléans métropole
bénéficient de la PCH*

5 habitants sur 1 000 du Loiret bénéficient de la PCH

Sources : Conseil Départemental du Loiret au 31/12/2023 et INSEE RP 2020

La prestation de compensation du handicap (PCH) est une aide financière versée par le département. Elle permet de rembourser les dépenses liées à la perte d'autonomie. La PCH comprend 5 formes d'aides (humaine, technique, aménagement du logement, transport, aide spécifique ou exceptionnelle, animale). Son attribution dépend du degré d'autonomie, de l'âge, des ressources et de la résidence. Elle est attribuée à vie si l'état de santé ne peut pas s'améliorer.

Capacité d'accueil des établissements pour personnes handicapées en 2023 (en nb de places autorisées)

| | ADS Orléans métropole | | Loiret | |
|--|-----------------------|--------------|---------------------|--------------|
| | Nb d'établissements | Nb de places | Nb d'établissements | Nb de places |
| Etablissements d'accueil médicalisé (EAM) | 9 | 389 | 15 | 660 |
| dont places d'hébergement permanent médicalisées | 9 | 203 | 15 | 282 |
| dont établissements avec hébergement temporaire | 6 | 23 | 11 | 36 |
| dont établissements avec accueil de jour | 3 | 41 | 7 | 66 |
| Etablissements d'accueil non médicalisé (EANM) | 16 | 328 | 26 | 620 |
| dont établissements avec hébergement temporaire | 2 | 13 | 2 | 13 |
| dont établissements avec accueil de jour | 3 | 34 | 6 | 66 |
| Services d'accompagnement | 12 | 365 | 17 | 476 |
| dont Service d'accompagnement à la vie sociale (SAVS) | 8 | 291 | 13 | 402 |
| dont Service d'accompagnement médico-social pour adultes handicapés (SAMSAH) | 4 | 74 | 4 | 74 |

Source : Conseil Départemental du Loiret 2023

Un SAVS a pour vocation de contribuer à la réalisation du projet de vie de personnes adultes handicapées par un accompagnement adapté favorisant le maintien ou la restauration de leurs liens familiaux, sociaux, scolaires, universitaires ou professionnels.

Un SAMSAH est un accompagnement médico-social adapté comportant des prestations de soins. Il accompagne les adultes handicapés dans leur projet de vie tout en favorisant les liens familiaux, sociaux, scolaires, professionnels. Ils sont dotés, contrairement aux SAVS, d'une équipe médicale et paramédicale qui peut émettre des conseils, et apporter des aides.

Les Services d'aide et d'accompagnement à domicile (SAAD)
par territoire d'intervention d'équipe pluridisciplinaire en 2023

| Territoire d'intervention d'équipe pluridisciplinaire | Nombre de SAAD |
|---|----------------|
| EP Abraysien | 8 |
| EP Fleurysois | 4 |
| EP Stéoruellan | 8 |
| EP Olivetais | 11 |
| EP 1 à 4 Orléanais | 27 |

Source : Conseil Départemental du Loiret 2023

Ne sont pris en compte que les SAAD (publics ou privés) autorisés par le Conseil départemental pour intervenir auprès de personnes âgées en perte d'autonomie ou de personnes en situation de handicap, pour des actions liées aux actes essentiels de la vie, au soutien à domicile, à la préservation ou la restauration de l'autonomie dans l'exercice des activités de la vie quotidienne, au maintien ou au développement des activités sociales et des liens avec l'entourage.

Les services à la population

| | ADS Orléans métropole | Loiret |
|--|-----------------------|--------|
| Police | 4 | 5 |
| Gendarmerie | 2 | 27 |
| Centre de finances publiques | 5 | 20 |
| Agence Pôle Emploi | 5 | 8 |
| Poste (bureau, agence ou relais) | 36 | 160 |
| École maternelle et primaire (public et privé) | 172 | 488 |
| Collège (public et privé) | 28 | 71 |
| Lycée (public et privé) | 21 | 43 |
| Enseignement supérieur Universitaire | 12 | 13 |
| France Services | 1 | 14 |
| Établissement, service de santé | 40 | 83 |
| Maison de santé pluridisciplinaire | 8 | 22 |
| Établissement d'hébergement pour personnes âgées | 29 | 86 |
| Crèche collective ou parentale, halte-garderie | 69 | 115 |
| Établissement d'hébergement pour enfants handicapés | 17 | 32 |
| Service pour enfants handicapés | 11 | 21 |
| Accueil, hébergement pour adultes handicapés | 34 | 54 |
| Service pour adultes handicapés | 53 | 100 |
| Travail protégé | 14 | 28 |
| Etablissement pour adultes ou familles en difficulté | 25 | 38 |
| Centre d'accueil pour demandeurs d'asile (CADA) | 3 | 6 |
| Gare SNCF | 4 | 21 |

Source : INSEE BPE 2021



OBSERVATOIRE
DE L'ÉCONOMIE
ET DES TERRITOIRES

Conseil départemental du Loiret
45000 Orléans
Téléphone 02 38 25 45 45
www.loiret.fr

