

Les services à la population

La densité médicale en 2016

par communauté de communes

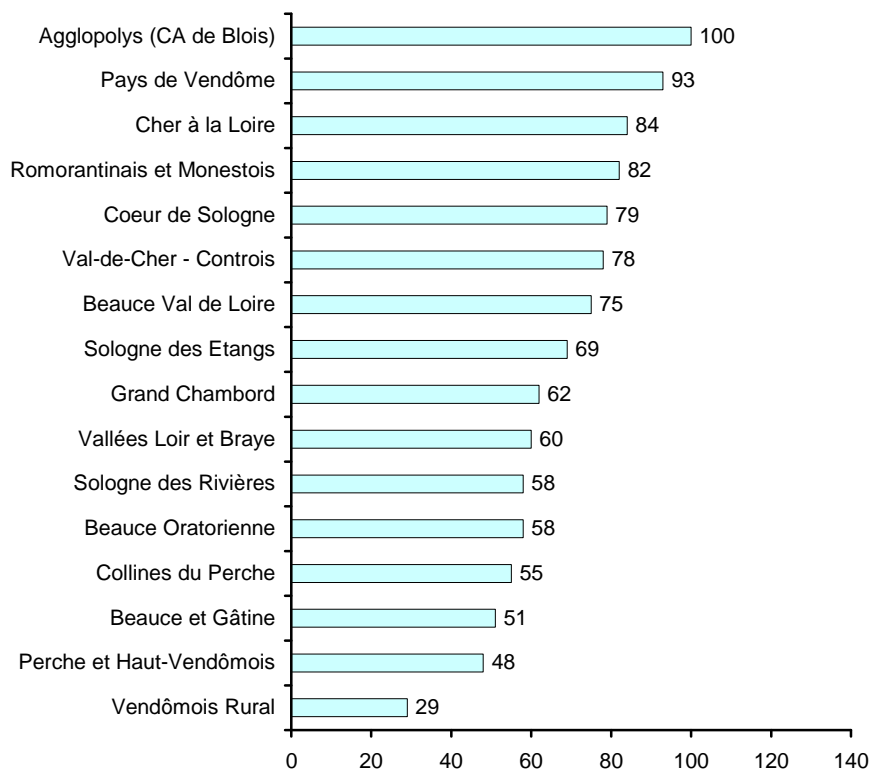

Nombre de médecins généralistes libéraux pour 100 000 habitants

La **densité médicale** est le ratio qui rapporte les effectifs de médecins généralistes libéraux à la population d'un territoire donné. Elle s'exprime en nombre de médecins pour 100 000 habitants.

L'ARS (Agence régionale de santé) comptabilise l'ensemble des omnipraticiens, y compris ceux ayant un mode d'exercice particulier (acupuncture, homéopathie, gériatrie, allergologie, angiologie, diabétologie-nutrition notamment).

D'après sources : ARS Centre (01/01/16) - INSEE (RP2013 - Exploitation principale)
Périmètre des communautés de communes au 1^{er} janvier 2016

par communauté de communes

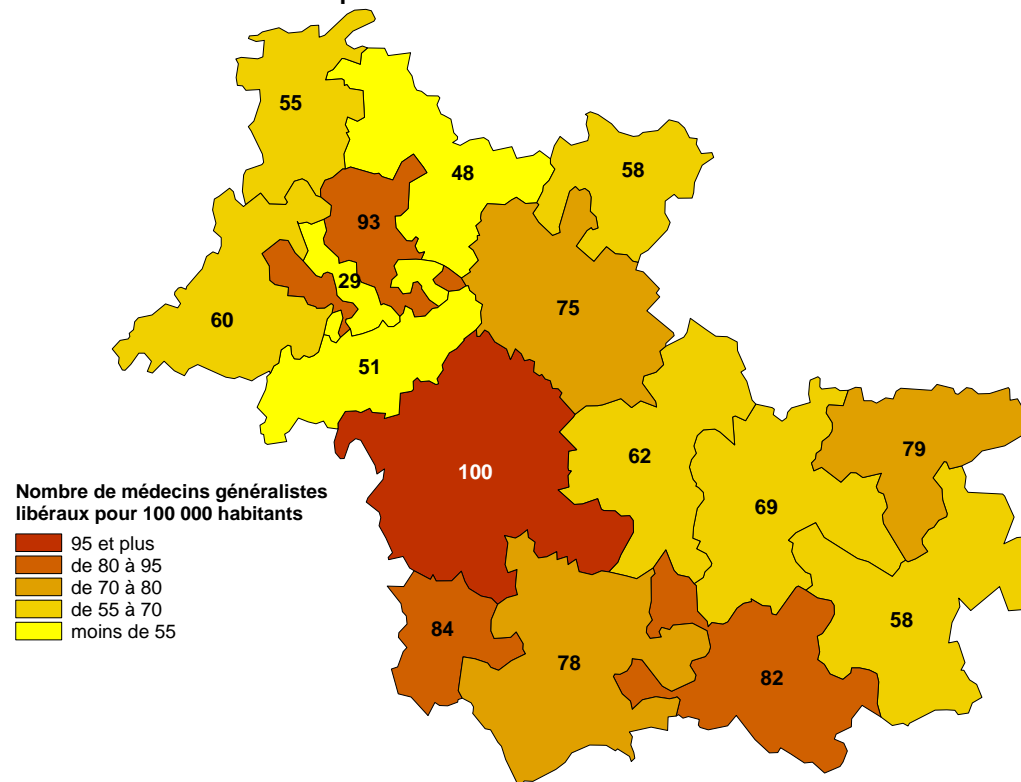

par pays

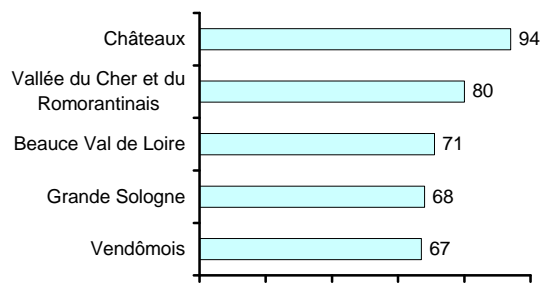

Nombre de médecins généralistes libéraux pour 100 000 habitants

par territoire

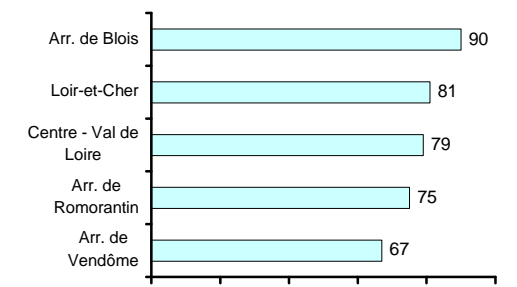

Nombre de médecins généralistes libéraux pour 100 000 habitants