Trame Verte et Bleue Sologne

Enjeux de la Trame Verte

Limites administratives

- Limites de communes
- Natura 2000

Milieu urbanisé

- Urbanisation

Voies de communication

- Voies ferrées
- Routes fragmentantes (> 2500 veh/j)

Elements reconnectants (fonctionalité à préciser)

- Ouvrage mixte grande faune (inférieur)
- Ouvrage mixte petite faune (inférieur)
- Ouvrage inférieur (spécifique à la faune)
- Ouvrage superieur (spécifique à la faune)
- Ouvrage hydraulique (franchissement de rivière)

Réseau écologique

- Réservoirs de biodiversité (sous-trames boisements non alluviaux, Cultures et milieux associés et Milieux ouverts secs à mésophiles)
- Corridors (maintien de l'habitat)
- Corridors inter-Pays (maintien de l'habitat)

Enjeux de la Trame Verte

- Réservoirs de biodiversité à préserver
- Maintien et préservation des corridors
- Corridors à conforter
- Zones à enjeux de continuité écologique

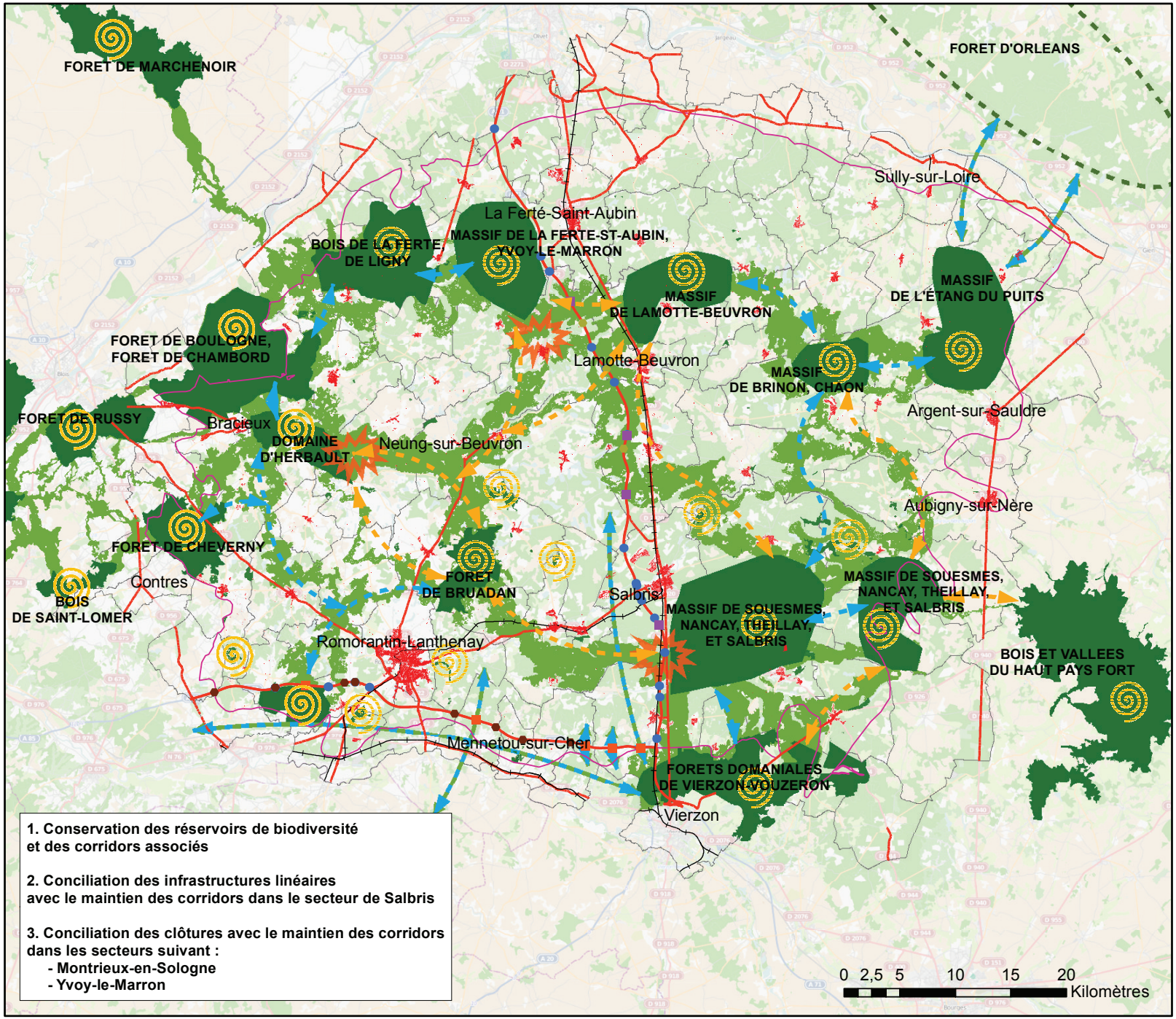

1. Conservation des réservoirs de biodiversité et des corridors associés

2. Conciliation des infrastructures linéaires avec le maintien des corridors dans le secteur de Salbris

3. Conciliation des clôtures avec le maintien des corridors dans les secteurs suivant :
   - Montrieux-en-Sologne
   - Yvoy-le-Marron

Réalisé par le CDPNE - Avril 2013

Fonds :
- BD TOPO® - IGN PARIS - Copie et reproduction interdites
- Fond de carte : (c) OpenStreetMap and contributors, Creative Commons-Share Alike License (CC-BY-SA)