

CHAUTARD

CODE ARRET : N°141

FICHE D'ANALYSE ET DE SYNTHESE



AOUT 2012 _ VENDOME

Sommaire

1. CONTEXTE : Fiche d'identité	3
2. DIAGNOSTIC : Analyse de l'état actuel	5
3. SYNTHÈSE : Niveau d'Accessibilité	7

1. CONTEXTE : Fiche d'identité

Informations générales de l'arrêt

CODE ID	N°141
Nom de l'arrêt	Chautard
Adresse (côté pair ou impair)	10 rue Charles Chautard
Direction (sens de circulation)	OUEST
Réseau	Créa'Bus
Type de Bus	19 places et 110 places

Localisation de l'arrêt de bus

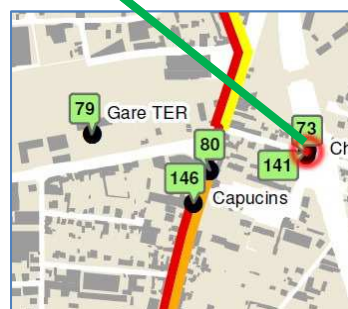
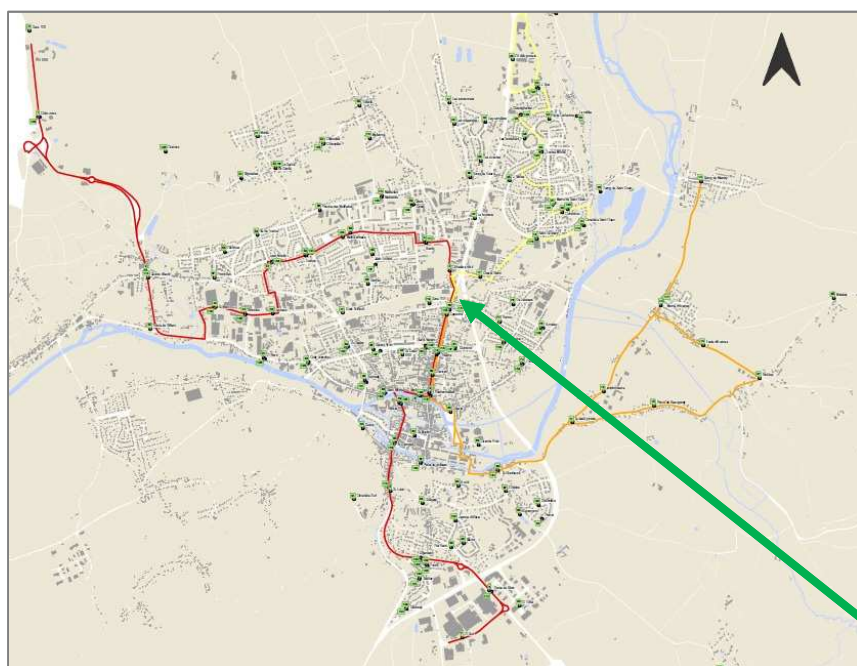

Typologie de la rue







Type de voie : **DOUBLE SENS**
 Largeur de voie : **7M**

TOPOGRAPHIE de la rue et de l'arrêt de Bus	PENTE	DEVERS
	CONFORME	CONFORME

Les critères d'affichages pour l'information aux voyageurs seront détaillés dans une partie du SDAT.

2. DIAGNOSTIC : Analyse de l'état actuel

	Diagnostic	Illustrations	Conforme/ Non-conforme : Préconisations
<u>Implantation de l'arrêt</u>	<ul style="list-style-type: none"> • En alignement 		<ul style="list-style-type: none"> • CONFORME
<u>Quai</u> (signalisation, Bordure, Hauteur et Longueur de quai)	<ul style="list-style-type: none"> • Bordure normale et abimée • Hauteur 13cm • Longueur quai 15M • Signalisation zébras 		<ul style="list-style-type: none"> • Rehausser le quai à 17cm • La longueur du quai est conforme • Prévoir la signalisation spécifique (voir schéma référentiel)
<u>Traversée à proximité</u>	<ul style="list-style-type: none"> • Absence de traversée 		<ul style="list-style-type: none"> • Prévoir de créer éventuellement une traversée conforme entre et en amont des deux arrêts de la rue.

<p><u>Abri bus / Poteau</u></p>	<ul style="list-style-type: none"> • Poteau et banc 		<p>CONFORME</p>
<p><u>Revêtement</u></p>	<p>Détérioré</p>		<ul style="list-style-type: none"> • Reprendre le revêtement sur toute la longueur du quai
<p><u>Largeur de Circulation</u></p>	<p>De 1M80 à 2M20</p>		<p>CONFORME</p>
<p><u>Obstacle dans le cheminement</u></p>	<p>RAS</p>		<ul style="list-style-type: none"> • RAS

3. SYNTHÈSE : Niveau d'Accessibilité

CONTRAINTES	OPPORTUNITES
<ul style="list-style-type: none"> Absence de traversée 	<ul style="list-style-type: none"> Rendre entièrement accessible l'arrêt

⇒ Le niveau d'accessibilité actuel de cet arrêt est **LIMITÉE**.

⇒ En prenant en compte les contraintes et les opportunités, le niveau d'accessibilité potentiel de cet arrêt serait **OPTIMAL**.

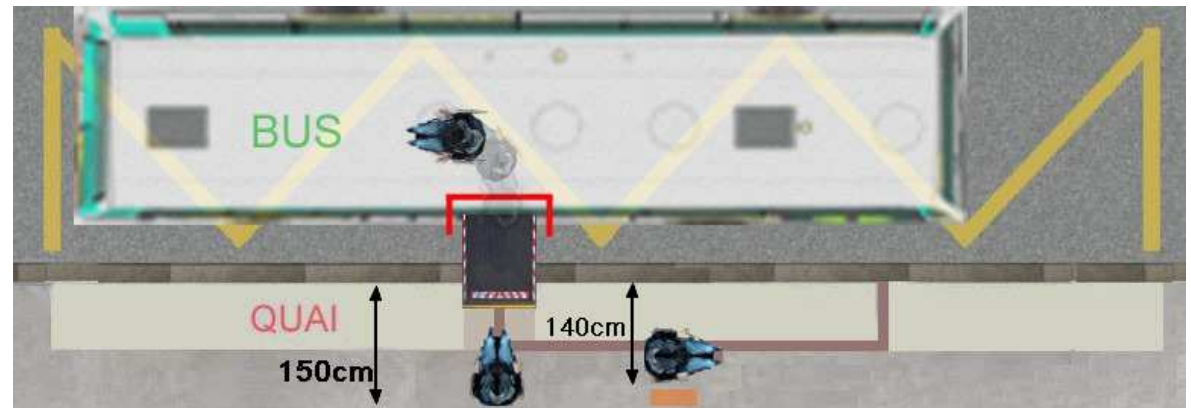
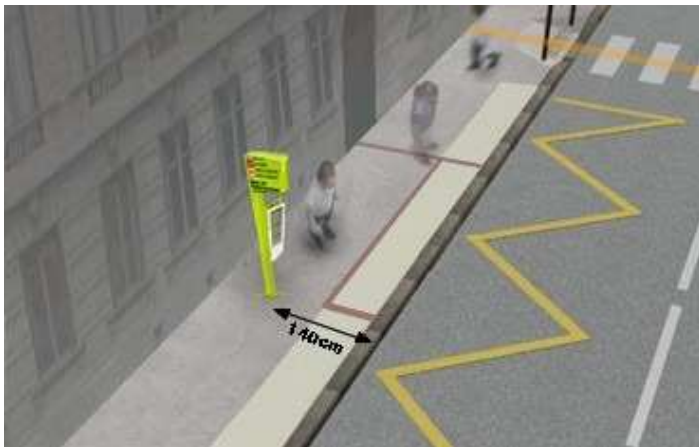

Schémas Références :

